MUNICÍPIO DE RIO BRANCO

ESTADO DO ACRE

CÂMARA MUNICIPAL DE RIO BRANCO
VEREADOR ANDERSON SANDRO

INDICAÇÃO ____ / 2020

Indica melhoria a ser realizada à Ramal da Cooperativa de Frutas, Floresta Sul.

Senhor Presidente,

À luz do Regimento Interno desta Casa, apresento indicação à Senhora Prefeita do Município de Rio Branco, a qual requeiro que seja remetida àquele Digno Poder para regular tramitação e apreciação.

Local da melhoria: Ramal da Cooperativa de Frutas, nas imediações da Cooperacre, Floresta Sul.

Objeto da melhoria: Providencie a recuperação de pavimento, tapagem de buracos e Iluminação pública inexistente.

Justificativa: Moradores solicitam melhorias a rua citada, informam que com inúmeros buracos e sem iluminação pública, a trafegabilidade é um desconforto para a comunidade.

Com o intuito de enriquecer a presente indicação, segue anexo relatório fotográfico.

É a indicação que apresento e exclamo ao acatamento de Vossa Excelência.

Rio Branco/AC, 29 de julho de 2020.

Atenciosamente,

ANDERSON SANDRO PESSOA E SILVA
Vereador

Rua 24 de Janeiro, nº53 – Bairro 06 de Agosto – Rio Branco/AC – CEP: 69.905-596
Gabinete do Vereador Anderson Sandro - andersoon.vereador@gmail.com

CÂMARA MUNICIPAL DE RIO BRANCO
VEREADOR ANDERSON SANDRO
RELATÓRIO FOTOGRÁFICO

Figura 1 - Buraco em massa asfáltica com dimensão

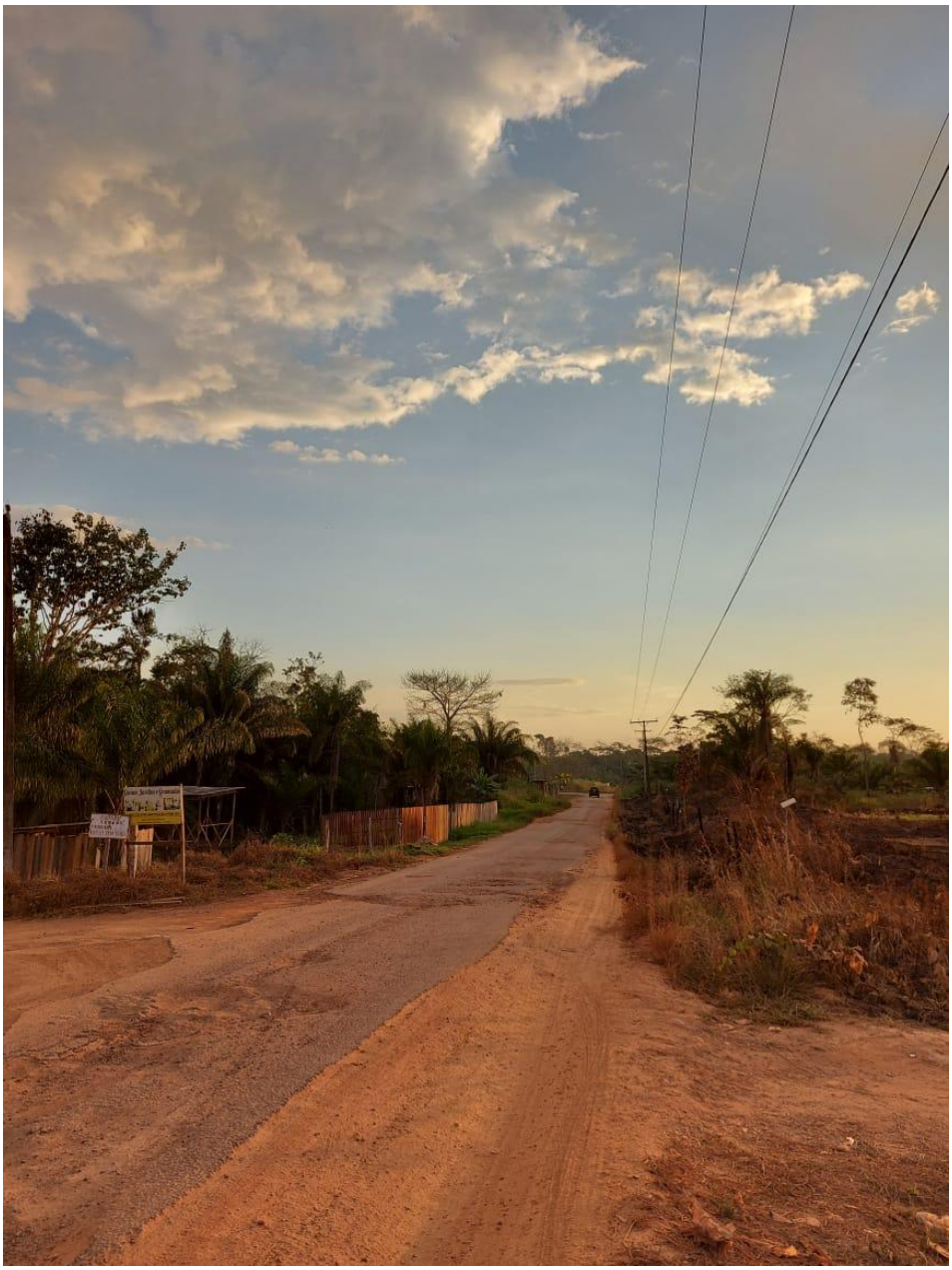

Rua 24 de Janeiro, nº53 – Bairro 06 de Agosto – Rio Branco/AC – CEP: 69.905-596
Gabinete do Vereador Anderson Sandro - andersoon.vereador@gmail.com

CÂMARA MUNICIPAL DE RIO BRANCO
VEREADOR ANDERSON SANDRO

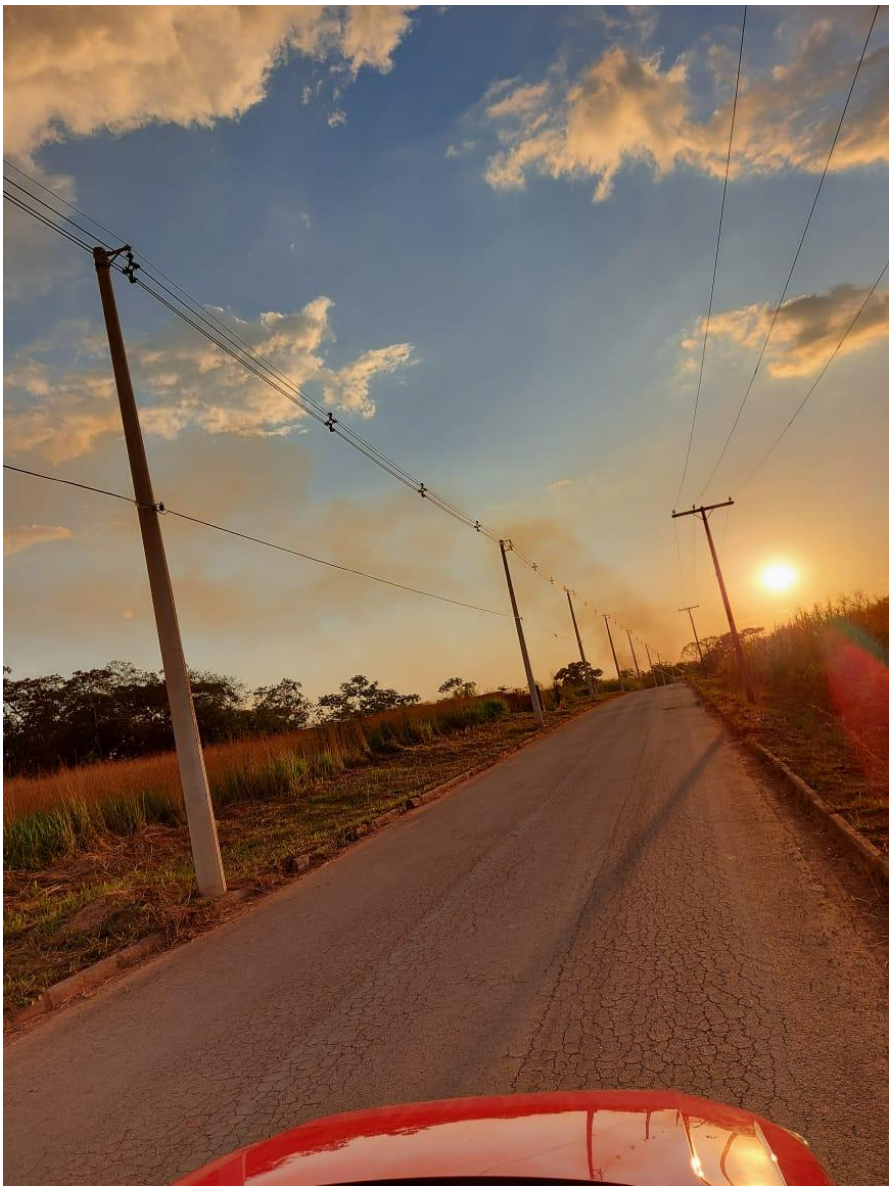

Rio Branco/AC, 29 de julho de 2020.

Atenciosamente,

ANDERSON SANDRO PESSOA E SILVA
Vereador

Rua 24 de Janeiro, nº53 – Bairro 06 de Agosto – Rio Branco/AC – CEP: 69.905-596
Gabinete do Vereador Anderson Sandro - andersoon.vereador@gmail.com