CÂMARA MUNICIPAL DE FORTALEZA
Gabinete Vereador Irmão Léo

REQUERIMENTO Nº -2640/2025

Requer o envio de expediente á secretaria municipal de infraestrutura – SEINF, solicitando o serviço de recapeamento do asfalto na forma que indica:

EXCELENTÍSSIMO SENHOR PRESIDENTE DA CÂMARA MUNICIPAL DE FORTALEZA.

O Vereador Irmão Léo, in fine assinado, no uso de suas atribuições legais e na forma regimental, requer o envio de expediente à Secretaria Municipal de Infraestrutura, solicitando o serviço de recapeamento do asfalto na rua Vereadora Zélia Correira, entre as Av. Presidente Costa e Silva e Av. Benjamim Brasil no bairro Mondubim, Regional 10.

DEPARTAMENTO LEGISLATIVO DA CÂMARA MUNICIPAL DE FORTALEZA, 11 DE 03 DE 2025.

Vereador Irmão Léo

DEPARTAMENTO LEGISLATIVO
11 MAR 2025
11:12

GABINETE 40 - RUA DR. THOMPSON BULCÃO, 830,
ENGº LUCIANO CAVALCANTE CEP.: 60.810-460 FORTALEZA-CE FONE.: 85 34448370

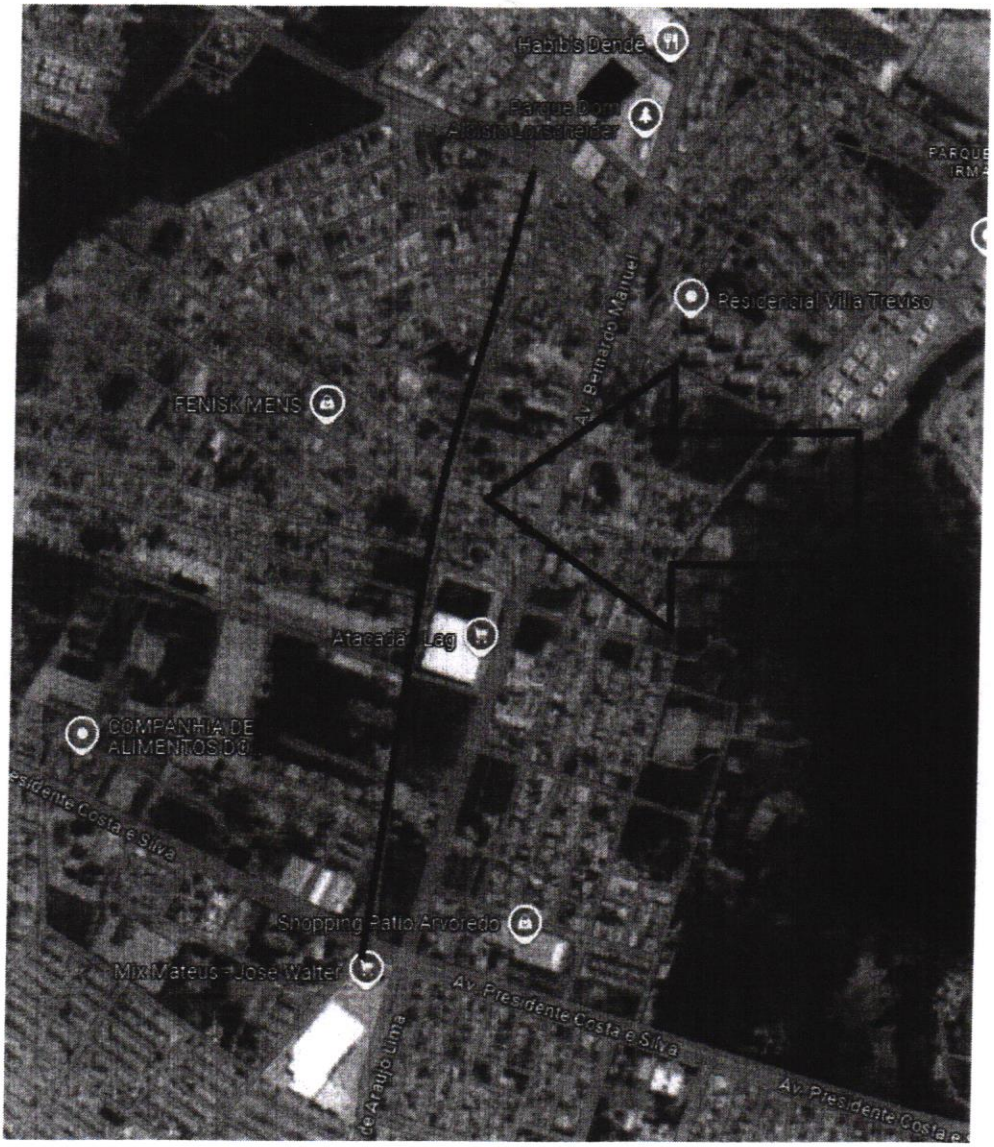
Habib's Dende
Av. 8 de Março Manuel
Residencial Villa Treviso
FENISK MENS
Atacadão Leg
COMPANHIA DE ALIMENTOS DO
Shopping Patio Arvoredo
Mix Mateus - Jose Walter
Av. Presidente Costa e Silva