CÂMARA MUNICIPAL DE
PARNAMIRIM
MAIS PERTO DE VOCÊ

CÂMARA MUNICIPAL DE PARNAMIRIM
RECEBIDO
DATA: 12/03/2025
DEPARTAMENTO DO PROCESSO LEGISLATIVO

Indicação n° 354/2025

Senhor Presidente,

Senhores Vereadores,

Eurico Shigeyuki dos Santos Shiiki, vereador com assento nesta egrégia Casa Legislativa, Subscrito na forma regimental em vigência, vem respeitosamente, INDICAR a Chefe do Executivo Municipal, a Excelentíssima Senhora Raimunda Nilda Da Silva Cruz, e extensivo ao Secretário de Obras Públicas e Saneamento, o Sr. Alexandre Diniz Guinho, **recuo do local da faixa de pedestres na Avenida João XXIII no bairro da Cohabinal para próximo a parada de ônibus sentido CHAS, faixa fica na rotatória dos encontros da Avenida Dr. Atila Paiva, Avenida João XXIII e Rua Dr. Mario Medeiros.**

Justificativa

A presente indicação solicita o recuo da faixa de pedestres localizada na rotatória entre a Avenida Dr. Átila Paiva, Avenida João XXIII e Rua Dr. Mário Medeiros, no bairro da Cohabinal, para um ponto mais próximo à parada de ônibus no sentido CHAS.

A atual posição da faixa tem sido um ponto crítico de acidentes, pois está inserida em uma área de alta circulação de veículos e com pouca visibilidade para motoristas. A mudança para um local mais seguro, próximo à parada de ônibus, facilitará a travessia dos pedestres e reduzirá os riscos de atropelamento.

Essa medida contribuirá significativamente para a segurança viária e a organização do trânsito na região, garantindo melhores condições para pedestres e condutores.

Av. Castor Vieira Régis, s/nº, Cohabinal
Parnamirim/RN - 59140-670
(84) 99896-0169
www.parnamirim.rn.leg.br

CÂMARA MUNICIPAL DE PARNAMIRIM

Mesa Diretora
Lido na Sessão

Data: 13/03/2025

Thiago Fernandes

1º Secretário

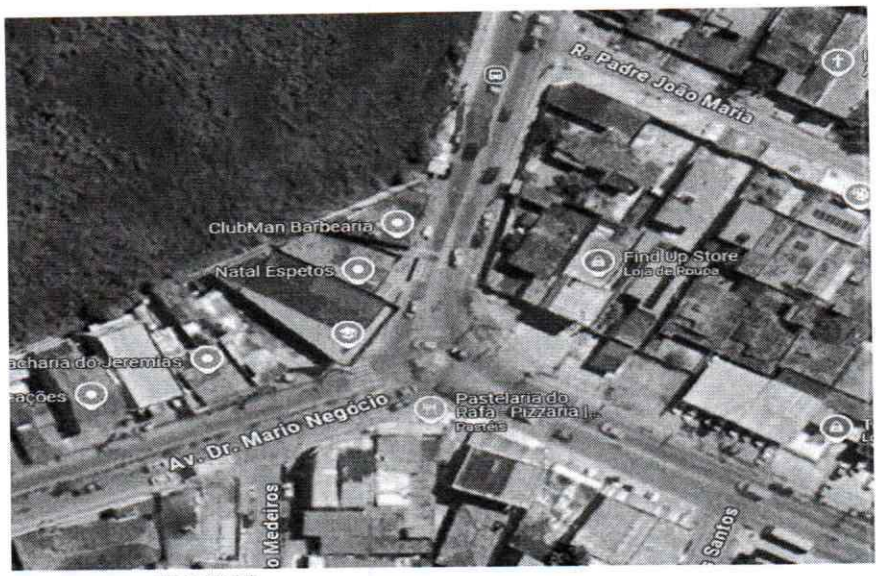



Parnamirim, 11 de março de 2025.

Eurico Shigeyuki dos Santos Shiiki
EURICO DA JAPÃO
Vereador/Autor