CÂMARA DE
FORTALEZA

Gabinete do Vereador Luiz Sérgio

REQUERIMENTO Nº 3077/2025

REQUER O ENVIO DE OFÍCIO DE EXPEDIENTE À SECRETARIA MUNICIPAL DE CONSERVAÇÃO E SERVIÇOS PÚBLICOS - SCSP E À SECRETARIA EXECUTIVA REGIONAL VIII, SOLICITANDO A REALIZAÇÃO DE SERVIÇOS DE LIMPEZA, CAPINAÇÃO E PODA DE ÁRVORES NA AVENIDA DA SAUDADE, BAIRRO PASSARÉ.

EXMO. SR. PRESIDENTE DA CÂMARA MUNICIPAL DE FORTALEZA

O **VEREADOR LUIZ SÉRGIO (PSB)**, no uso de sua atribuição regimental, vem, mui respeitosamente, à presença de V. Exª, requerer o envio de ofício de Expediente à Secretaria Municipal de Conservação e Serviços Públicos - SCSP e à Secretaria Executiva Regional VIII, solicitando a realização de serviços de limpeza, capinação e poda de árvores na Avenida da Saudade, Bairro Passaré.

Sem mais para o momento antecipamos protestos de mais elevada estima e consideração, bem como, nos colocamos ao seu inteiro dispor para qualquer esclarecimento que se faça necessário.

DEPTO. LEGISLATIVO DA CÂMARA MUNICIPAL DE FORTALEZA, DE MARÇO DE 2025.

LUIZ SÉRGIO
VEREADOR- PSB

DEPTO. LEGISLATIVO
RECEBIDO
24 MAR 2025
13:20 h Nº de Fls____
Servidor

CÂMARA DE
FORTALEZA

Gabinete do Vereador Luiz Sérgio

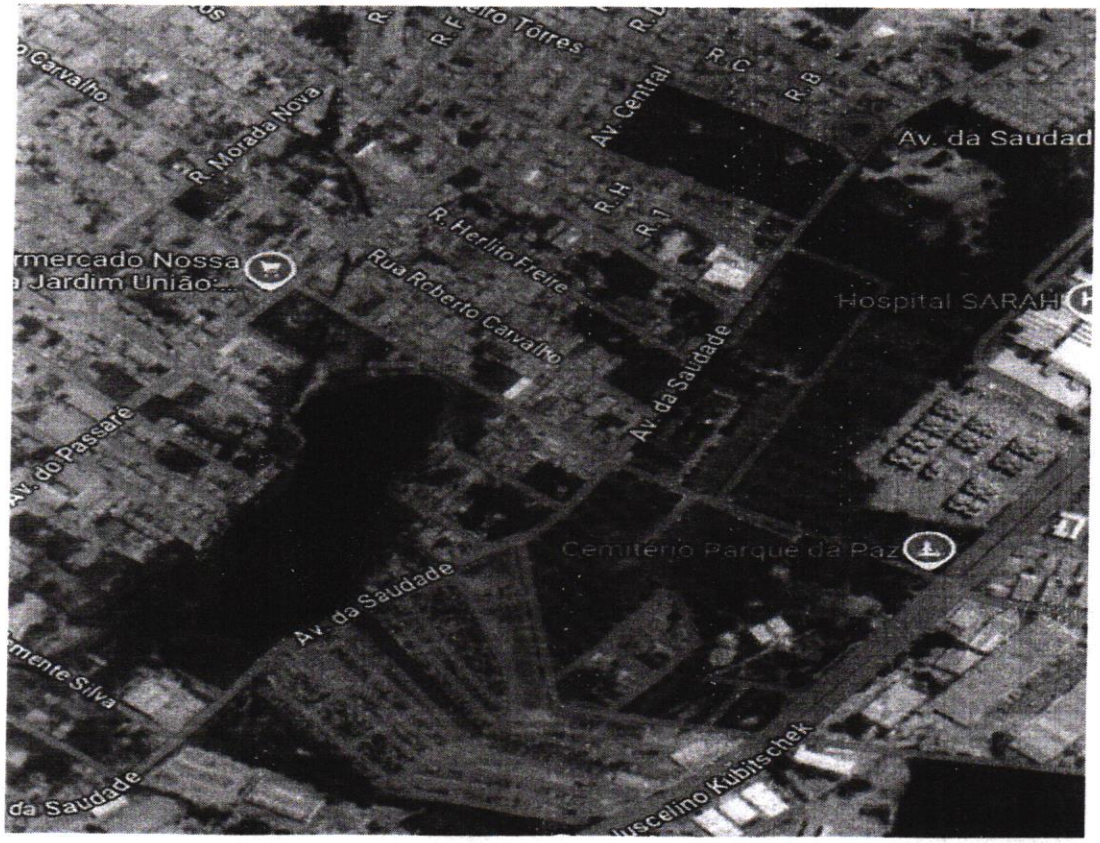

LUIZ SÉRGIO
VEREADOR- PSB