Câmara Municipal de Cascavel
ESTADO DO PARANÁ

CÂMARA MUNICIPAL DE CASCAVEL
Recebido em 05/06/2017
Protocolo

INDICAÇÃO Nº 562, DE 2017.
(Autor: Damasceno Júnior/PSDC)

Excelentíssimo Senhor Presidente da Câmara Municipal de Cascavel.

O Vereador Damasceno Junior/PSDC nos termos que regem o art. 116 do Regimento Interno desta Casa de Leis propõe a Mesa Diretora, após a sua leitura no Pequeno Expediente, seja encaminhada esta Indicação ao Poder Executivo Municipal, perante a Secretaria de Viação e Obras Públicas, solicitando providências urgentes com relação à pintura do meio fio do Viaduto na rua Carlos Gomes, Bairro Faculdade.

É a Indicação. Sala das Sessões.
Cascavel, 10 de maio de 2017.

Damasceno Júnior
Vereador/PSDC

Justificação

Mediante visita ao local, notou-se a necessidade da pintura das faixas de meio fio que estão sem nenhuma visibilidade naquele local, ocasionando assim inúmeros acidentes devido ao fato de que o meio fio começa na extensão do viaduto e não junto a faixa de inicio.

Visando o bem estar e segurança dos pedestres e motoristas, faz-se necessário providências em relação aos fatos.

Assim sendo, desejo contar com atenção da sua equipe, para resolvermos este problema.

CONFERIDO DIRETORIA LEGISLATIVA

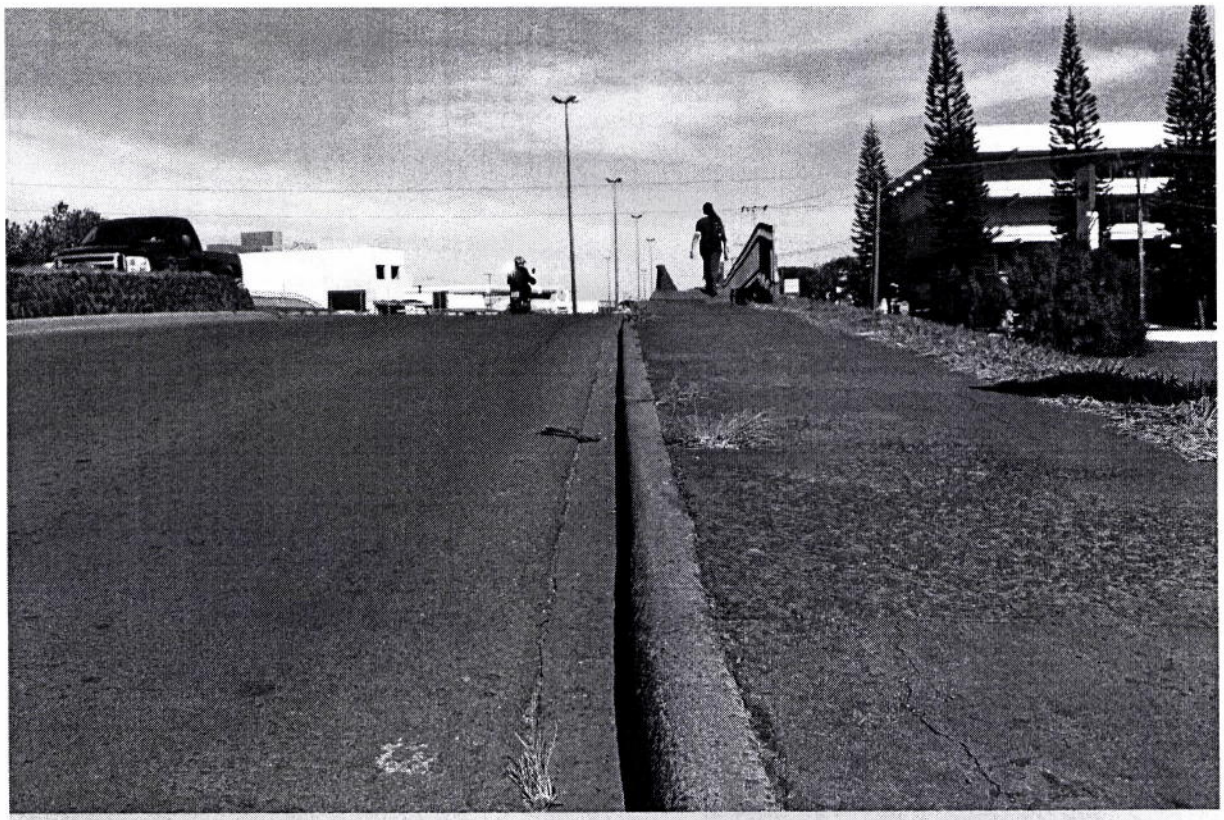

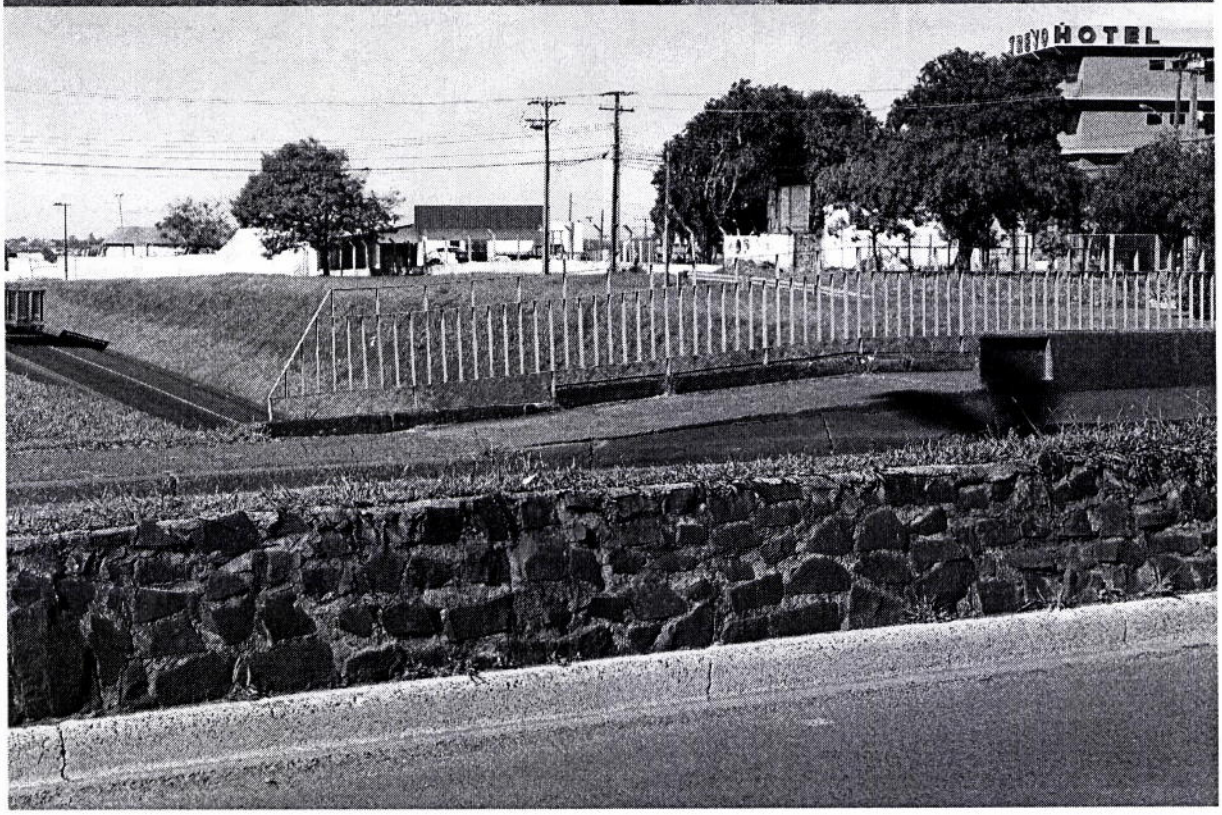
HOTEL



Rua Pernambuco, 1843 - Centro - CEP 85810-021 - Cascavel - Paraná
Fone |45| 3321-8800 - Fax |45| 3321-8881 - www.camaracascavel.pr.gov.br - e-mail: admin@camaracascavel.pr.gov.br