CÂMARA MUNICIPAL DE SANTARÉM
Avenida Dr. Anysio Chaves, 1001 - CNPJ nº 10.219.202/0001-82
CEP. 68.030.290 - SANTARÉM-PARÁ
GABINETE DO VEREADOR GERLANDE CASTRO

PSB

REQUERIMENTO Nº 927 /2021.

CÂMARA MUNICIPAL DE SANTARÉM
Aprovado em Única Discussão
Por: Unanimidade
Plenário 24/05/2021

CÂMARA MUNICIPAL DE SANTARÉM
Prof. Josafá Gonçalves
1º Secretário

Senhor Presidente,
Senhoras e Senhores Vereadores

SOLICITANDO DRENAGEM, PAVIMENTAÇÃO ASFÁLTICA, DRENAGEM E CALÇADA

REQUEIRO, de acordo com o Regimento Interno deste Poder Legislativo, após tramites regimentais desta Casa Parlamentar, que seja endereçada correspondência ao **Secretário Municipal de Infraestrutura Sr. Daniel Simões, solicitando pavimentação asfáltica com implantação de sistema de drenagem e calçadas na Rua Nossa Senhora do Rosário entre Avenidas Engenheiro Fernando Guilhon e Olavo Bilac – Bairro Santarezinho.**

JUSTIFICATIVA: Senhoras e Senhores Vereadores, a rua citada é uma via importantíssima no bairro Santarenzinho e de grande movimento, pois é a rua da Igreja Nossa do Rosário, da Escola Municipal de Ensino Fundamental Professora Eiláh Gentil e a quadra de Esporte, o qual torna um trajeto essencial de pessoas de todas as idades (crianças, jovens, adultos e idosos). Dessa forma a demanda solicitada tem como intuito essencial de promover o bem estar da população, assegurando os direitos de ir e vir de todo o cidadão com qualidade de vida, prevenindo o aumento da criminalidade, melhorando condições de limpeza contribuindo para a saúde pública, as calçadas promoverão mais acessibilidade e melhores condições de circulação.
Anexo fotos da Rua Nossa Senhora do Rosário

Sala das Sessões, Plenário Vereador Benedito Oliveira Magalhães, em de maio de 2021.

CÂMARA MUNICIPAL DE SANTARÉM
Gerlande Castro
Vereador PSB

CÂMARA MUNICIPAL DE SANTARÉM
Avenida Dr. Anysio Chaves, 1001 - CNPJ nº 10.219.202/0001-82
CEP. 68.030.290 - SANTARÉM-PARÁ
GABINETE DO VEREADOR GERLANDE CASTRO

PSB

FOTOS DA RUA NOSSA SENHORA DO ROSARIO

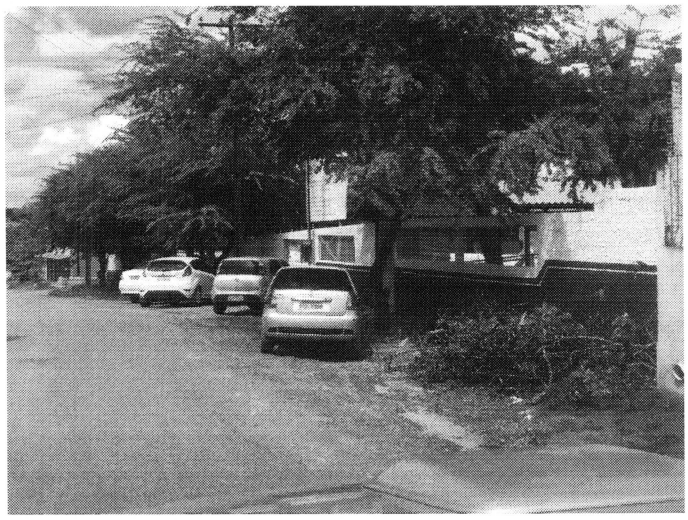



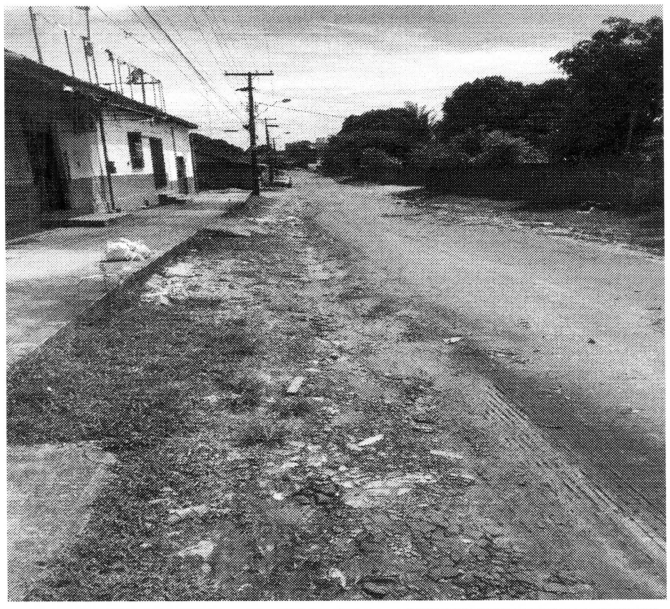

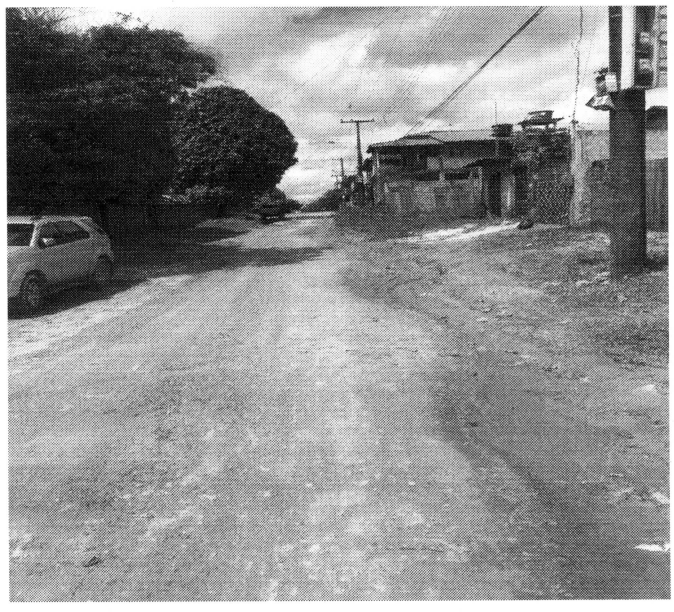

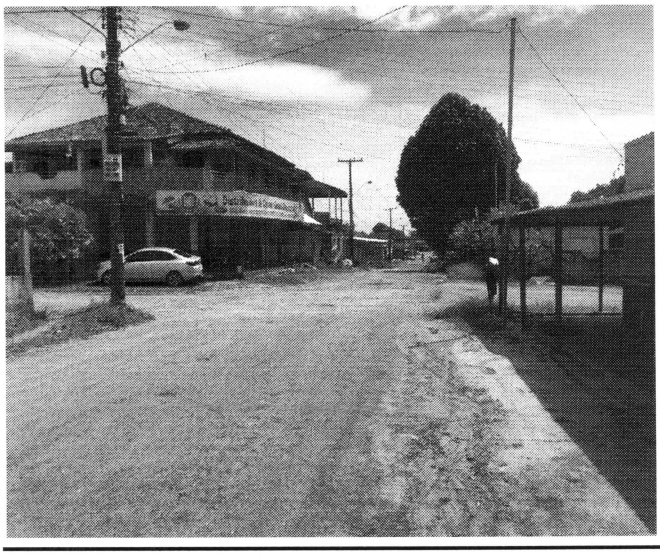

CÂMARA MUNICIPAL DE SANTARÉM
Gerlande Castro
Vereador PSB

GABINETE DO VEREADOR GERLANDE CASTRO
E-mail: ver.gerlandecastro@santarem.pa.leg.br (93) 99109 9019