Rua Antônio Mário Ribeiro, s/n
Loteamento Planalto Beberibe
CEP.: 62.840-000 | Beberibe/CE
CNPJ n. 73.525.198/0001-09
E-mail: contato@cmbeberibe.ce.gov.br

PROJETO DE DECRETO LEGISLATIVO N. 110/2024

CÂMARA MUNICIPAL DE BEBERIBE
APROVADO EM 12/12/2024
PRESIDENTE

Denomina de Rua Maria José Ferreira Rodrigues uma via ainda sem denominação oficial, na Localidade da Lagoinha, Município de Beberibe/CE, conforme croqui de localização em anexo.

A CÂMARA MUNICIPAL DE BEBERIBE DECRETA:

Art. 1º Fica denominada de Rua Maria José Ferreira Rodrigues uma via ainda sem denominação oficial, na Localidade da Lagoinha, Município de Beberibe/CE, conforme croqui de localização em anexo.

Art. 2º Este Decreto Legislativo entra em vigor na data de sua publicação, revogadas as disposições em contrário.

DEPARTAMENTO LEGISLATIVO DA CÂMARA MUNICIPAL DE BEBERIBE, EM 10 DE DEZEMBRO DE 2024.

LUIZ RODRIGUES NUNES (Piauí)
Vereador de Beberibe

Rua Antônio Mário Ribeiro, s/n
Loteamento Planalto Beberibe
CEP.: 62.840-000 | Beberibe/CE
CNPJ n. 73.525.198/0001-09
E-mail: contato@cmbeberibe.ce.gov.br

ANEXO ÚNICO DO PROJETO DE DECRETO LEGISLATIVO Nº 110/2024
Autor: Vereador Luiz Rodrigues Nunes (Piauí)



Digitalizado com CamScanner

CROQUI PARA DENOMINAÇÃO DE RUAS

Rua Maria José Ferreira Rodrigues
Localidade de Lagoinha – Município de Beberibe - CE

PREFEITURA MUNICIPAL DE BEBERIBE
Beberibe, Cidade Feliz
SECRETARIA DE PLANEJAMENTO, DESENVOLVIMENTO URBANO E MEIO AMBIENTE

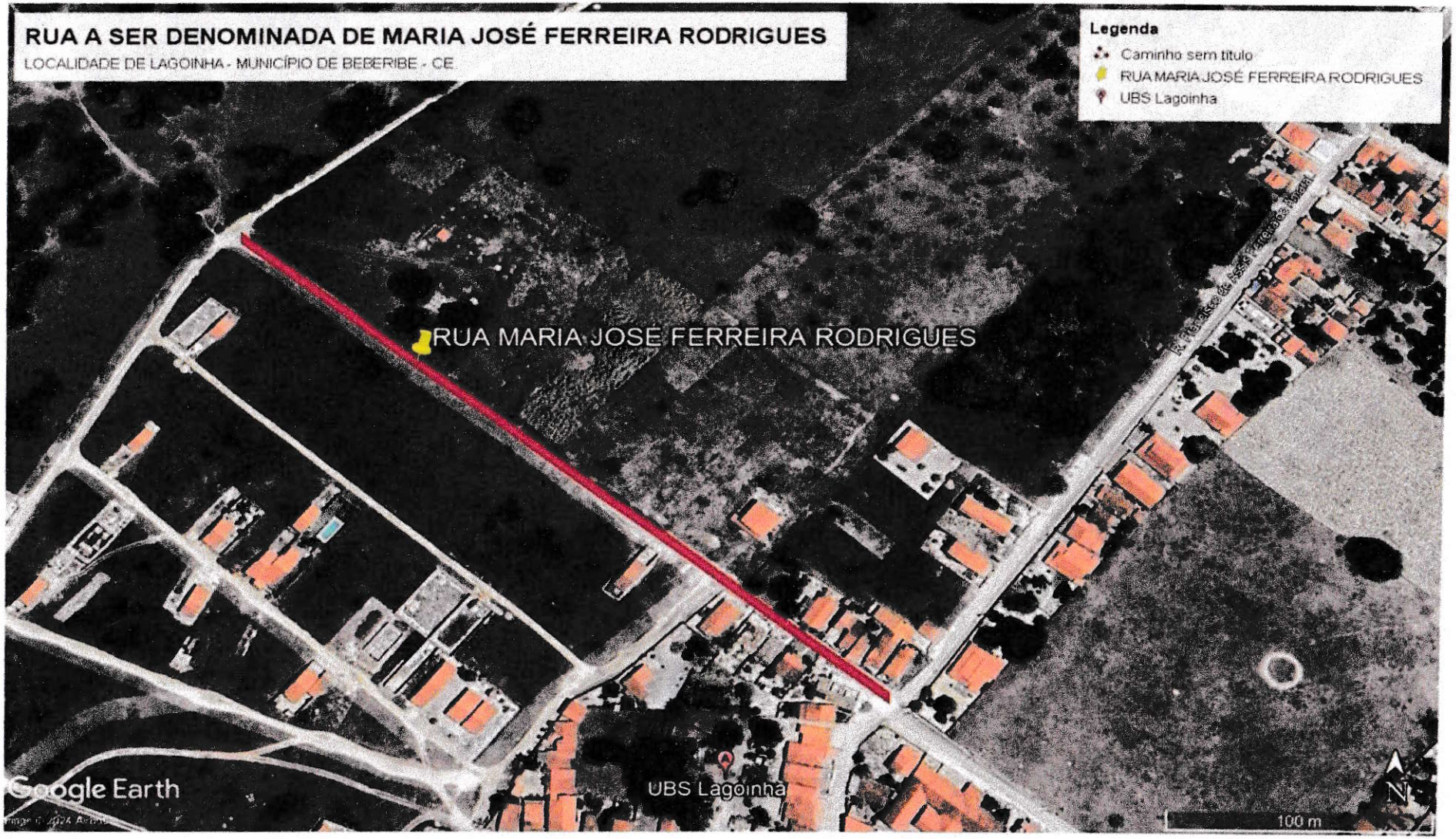

Rua Gal. Edgar Facó, 467 CEP: 62.840-000 – Centro – Beberibe-CE
(85) 3338-1508 / (85) 3338-1442
seplan@beberibe.ce.gov.br