Estado do Rio Grande do Sul

CÂMARA MUNICIPAL DE ERECHIM

PODER LEGISLATIVO

Câmara Municipal de Erechim
PROTOCOLO
Recebido em: 01/08/2013
Horas: 17h 10 min
Secretaria Geral

PROJETO LEGISLATIVO Nº 027 /2013.

"Denomina Artéria de nossa cidade de
RUA PEDRO ROISMANN - Comerciante"

01. Mensagem de Encaminhamento
02. Projeto de Lei Legislativo
03. Justificativa
04. Documento do homenageado
05. Mapa de Confrontação da Artéria

Sala das Sessões, 31 de julho de 2013.

ENI MARIA SCANDOLARA
Vereadora da Bancada do PP

JOSÉ DA CRUZ
Vereador da Bancada do PMDB

Rua Comandante Salomoni, 21 | Erechim/RS | Fone: (54) 2107-7110
E-mail: vereadoraeni@gmail.com | www.vereadoraeni.blogspot.com

Estado do Rio Grande do Sul
CÂMARA MUNICIPAL DE ERECHIM
PODER LEGISLATIVO

MENSAGEM DE ENCAMINHAMENTO

O Vereador do Partido Progressista, abaixo subscrito, amparado pelo regimento interno e pela Lei Orgânica Municipal Art. 14, Inciso XVII, encaminha para tramitação o Projeto de Lei que denomina artéria de nossa cidade de ***"RUA PEDRO ROISMANN - COMERCIANTE".***

Conclamamos, pela aprovação do presente Projeto de Lei Legislativo, pelo Douto Plenário.

Sala das Sessões, 31 de julho de 2013.

ENI MARIA SCANDOLARA
Vereadora da Bancada do PP

JOSÉ DA CRUZ
Vereador da Bancada do PMDB

Rua Comandante Salomoni, 21 | Erechim/RS | Fone: (54) 2107-7110
E-mail: vereadoraeni@gmail.com | www.vereadoraeni.blogspot.com

Estado do Rio Grande do Sul
CÂMARA MUNICIPAL DE ERECHIM
PODER LEGISLATIVO

PROJETO DE LEI LEGISLATIVO Nº 027 / 2013.

"Denomina Artéria de nossa cidade de Rua PEDRO ROISMANN - COMERCIANTE"

Art. 1º - É dada denominação de ***RUA PEDRO ROISMANN - COMERCIANTE*** a uma artéria de nossa cidade.

Art. 2º - A artéria localiza-se no Loteamento Elza Luíza Roismann, Rua "C", entre as quadras n.º 03 e 04, iniciando na Rua "A" até a Rua São Vicente de Paulo, direção oeste-leste.

Art. 3º - A placa indicativa conterá os seguintes dizeres: ***"RUA PEDRO ROISMANN - COMERCIANTE"***.

Art. 4º - Revogam-se às disposições em contrário.

Art 5° - Esta Lei entrará em vigor na data de sua publicação.

Sala das Sessões, 31 de Julho de 2013.

ENI MARIA SCANDOLARA
Vereadora da Bancada do PP

JOSÉ DA CRUZ
Vereador da Bancada do PMDB

Rua Comandante Salomoni, 21 | Erechim/RS | Fone: (54) 2107-7110
E-mail: vereadoraeni@gmail.com | www.vereadoraeni.blogspot.com

Estado do Rio Grande do Sul
CÂMARA MUNICIPAL DE ERECHIM
PODER LEGISLATIVO

JUSTIFICATIVA:

Pedro Roismann, filho de Miguel e Elza Luiza Roismann, nasceu no distrito de Capo-Erê, município de Erechim em 21 de julho de 1941. Aos 8 anos de idade se transferiu do distrito, juntamente com sua família para a cidade de Erechim.

Na sua adolescência estudou no internato em Marcelino Ramos e no Colégio Marista, onde recebeu educação rígida dos irmãos maristas. Aos 18 anos de idade prestou o serviço militar em Quaraí, retornando há Erechim um ano após, onde iniciou sua carreira profissional.

Finalizou seus estudos no Colégio Professor Mantovani e na Década de 60 fez parte da Orquestra Sinfônica de Erechim como músico.

Em 22 de novembro de 1962, juntamente com seu pai Miguel e seu irmão Oscar, constituíram uma sociedade: Miguel Roismann e Filhos Ltda, empresa muito tradicional em nosso município, conhecida como Casa São Paulo, onde trabalhou até o final da vida

Em 1966, aos 24 anos de idade casou-se com Marley Teresinha Meneguzzi e teve 3 filhos: Márcia, Carlos e Mônica.

Pedro Roismann investiu muito em Erechim, ajudando no desenvolvimento sócio econômico de nossa cidade, sempre prezando pela vida social, fez parte da diretoria de diversos clubes, organizações culturais e entidades de nossa cidade.

Foi presidente do Lions Cinquentenário na gestão 1993/1994. Foi grande incentivador do esporte em nossa região: futsal, caça e tiro, judô, bocha, automobilismo.

Pedro Roismann foi marcante por ser um homem simples, de espírito aventureiro, correto e de grande coração. Sempre procurou ensinar sua família o caminho certo, a seguir com trabalho, honestidade e seriedade.

Em 22 de agosto de 1994, aos 53 anos de idade, Pedro Roismann foi vítima de uma parada cardiorrespiratória, vindo a falecer na terra em que tanto amou. Esta sepultado no Cemitério Israelita.

Hoje, como justa homenagem a quem desbravou o interior do Rio Grande do Sul, e pela larga contribuição que deu as comunidades por onde passou, é que encaminhamos este Projeto de Lei denominando de "***PEDRO ROISMANN - COMERCIANTE***" – a artéria de nossa cidade localizada no Loteamento Elza Luíza Roismann, Rua "C", entre as quadras n.º 03 e 04, iniciando na Rua "A" até a Rua São Vicente de Paulo, direção oeste-leste.

Câmara Municipal de Erechim/RS, 31 de julho de 2013.

ENI MARIA SCANDOLARA
Vereadora da Bancada do PP

JOSÉ DA CRUZ
Vereador da Bancada do PMDB

Rua Comandante Salomoni, 21 | Erechim/RS | Fone: (54) 2107-7110
E-mail: vereadoraeni@gmail.com | www.vereadoraeni.blogspot.com

000005

REPÚBLICA FEDERATIVA DO BRASIL
REGISTRO CIVIL DAS PESSOAS NATURAIS

CERTIDÃO DE ÓBITO

NOME:

PEDRO ROISMANN

MATRÍCULA:

098061 01 55 1994 4 00013 238 0007997 28

SEXO	COR	ESTADO CIVIL E IDADE
Masculino	Branca	Casado, com 53 anos de idade

NATURALIDADE	DOCUMENTO DE IDENTIFICAÇÃO	ELEITOR
Erechim-RS	RG 1001671823-SSP/RS	Sim

FILIAÇÃO E RESIDÊNCIA

Filho de Miguel Roismann e Elza Roismann e era residente na(o) Avenida Maurício Cardoso, nº 200, Erechim-RS.

DATA E HORA DE FALECIMENTO	DIA	MÊS	ANO
Vinte e dois de agosto de um mil e novecentos e noventa e quatro, às dezessete horas	22	08	1994

LOCAL DE FALECIMENTO

Domicílio, Av. Maurício Cardoso, nº 200, Erechim, Rio Grande do Sul

CAUSA DA MORTE

"insuficiência cardíaca; miocardiopatia isquêmica; diabete melitus; DBPOC"

SEPULTAMENTO/CREMAÇÃO (MUNICÍPIO E CEMITÉRIO, SE CONHECIDO)	DECLARANTE
Cemitério Israelita de Erechim-RS	Marley Teresinha Roismann

NOME E NÚMERO DE DOCUMENTO DO MÉDICO QUE ATESTOU O ÓBITO

Reno Duvilio Viro

OBSERVAÇÕES AVERBAÇÕES

Era casado com Marley Teresinha Roismann. Óbito registrado em vinte e seis de agosto de um mil e novecentos e noventa e quatro (26/08/1994). Era comerciante. Deixou bens. Não deixou testamento. Deixou os filhos(as) Márcia; Carlos e Mônica, todos maiores. A presente certidão não envolve elementos de anotação/averbação.

Ofício do Registro Civil das Pessoas Naturais, Interdições e Tutelas
Titular do Ofício: Antônio Luís Carbonari
Comarca: Erechim
Erechim - RS
Av. Presidente Vargas, 310 - Térreo - Bairro Centro
Fone: (54)3522-5988
E-Mail: rcpnerechim@hotmail.com

O conteúdo da certidão é verdadeiro. Dou fé.
Erechim, 17 de julho de 2013.

Artur Paulo Secchi
Escrevente Autorizado

Selo Digital de Fiscalização Notarial e Registral (Lei Estadual n.12.692/2006):	0184.00.1300002.00162
Certidão: R$ 18,10 - Processamento eletrônico: R$ 3,10 - Selos: R$ 0,85 - Nota nº 35914	
A validade dos selos digitais poderá ser consultada no site do Tribunal de Justiça: www.tjrs.jus.br	

A. P. S.

CASA DA MOEDA DO BRASIL

ESTADO DO RIO GRANDE DO SUL
PREFEITURA MUNICIPAL DE ERECHIM
SECRETARIA DE OBRAS PUBLICAS

000006

LOCALIZAÇÃO DE RUA PARA DENOMINAÇÃO

A artéria localiza-se no Loteamento Elsa Luiza Roismann, Rua "C", entre as quadras n.º 03 e 04, iniciando na Rua "A" até a Rua São Vicente de Paulo, direção oeste-leste.

Erechim, 10 de junho de 2013.

Diego Cantelle
Secretário de Obras e Habitação

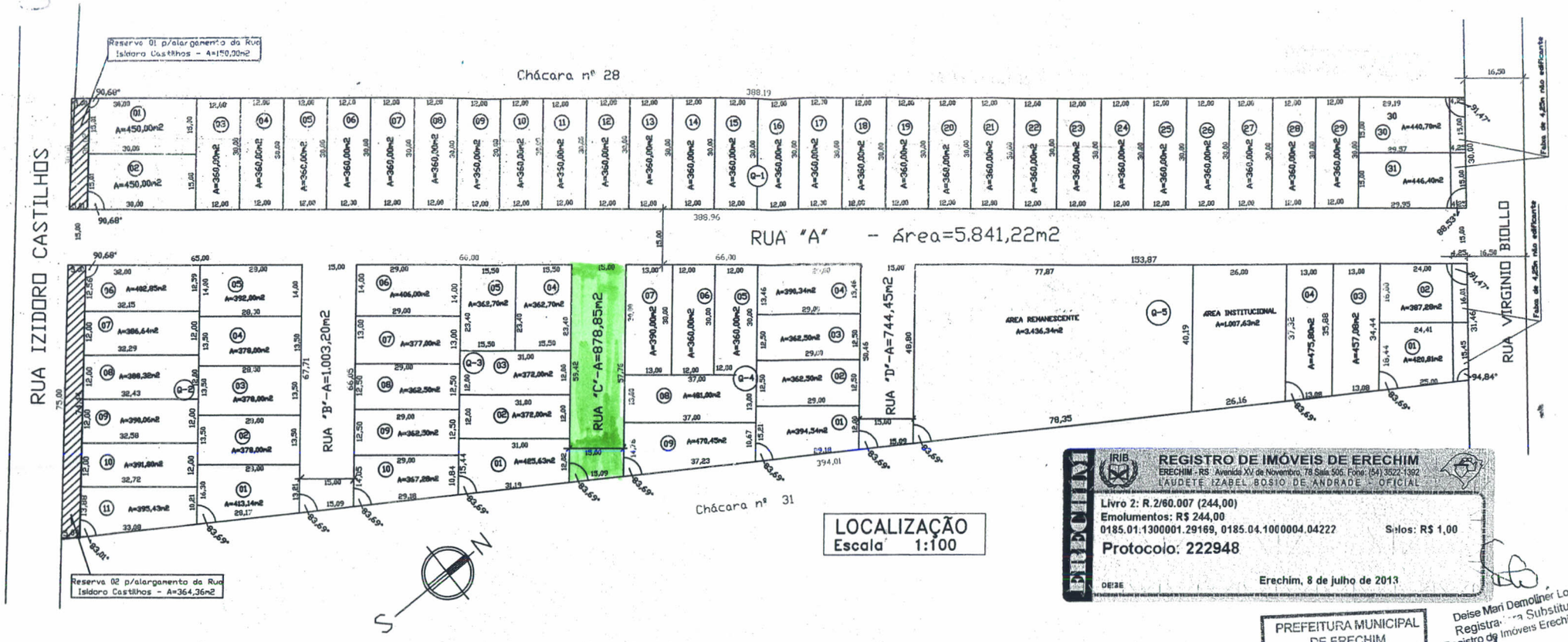

REGISTRO DE IMÓVEIS DE ERECHIM
ERECHIM - RS - Avenida XV de Novembro, 78 Sala 505. Fone: (54) 3522-1392
LAUDETE IZABEL BOSIO DE ANDRADE - OFICIAL

Livro 2: R.2/60.007 (244,00)
Emolumentos: R$ 244,00
0185.01.1300001.29168, 0185.04.1000004.04222 Selos: R$ 1,00
Protocolo: 222948
DEISE
Erechim, 8 de julho de 2013

Deise Mari Demoliner Lodi
Registradora Substituta
Registro de Imóveis Erechim/RS

PREFEITURA MUNICIPAL DE ERECHIM
APROVADO
29 MAIO 2013
Secretaria de Obras

Rafael Viccari
Eng.º Civil-CREA/RS 123310
Portaria 269/2012

APROVADO PARA FINS DE EXECUÇÃO E INSCRIÇÃO NO CARTÓRIO DE REGISTRO DE IMÓVEIS

PLANILHA DE ÁREAS

Área do Terreno = 38.310,00m2	- 100,00%
Área Remanescente = 3.436,34m2	- 8,97%
Área Institucional = 1.007,63m2	- 2,63%
Área das Ruas (A,B,C e D) = 8.467,72m2	- 22,10%
Reserva 01 e 02, Área p/alargamento da Rua Izidoro Castilhos = 514,36m2	- 1,35%
Área dos Lotes = 24.883,95m2	- 64,95%

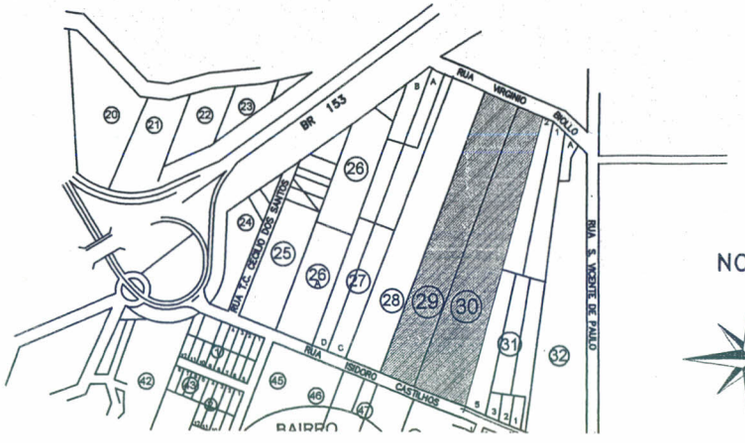

NORTE

OBS. A ÁREA VERDE DO LOTEAMENTO ENCONTRA-SE NA MATRÍCULA 63095 DO LIVRO 2, CONFORME LEI MUNICIPAL

GAP

01	LOTEAMENTO "ELSA LUIZA ROISMANN"
OBRA	SITUAÇÃO, LOCALIZAÇÃO
LOCAL	Chácaras nº 29 e 30, Polígono Sul - Erechim - RS.
ESCALA	Indicada
PROPRIETÁRIO	
ÁREA	