Câmara Municipal de Cascavel

ESTADO DO PARANÁ

INDICAÇÃO Nº 326 , DE 2022.
(Proponente: Vereador Cabral/PL)

CÂMARA MUNICIPAL DE CASCAVEL
Recebido em: 22/03/22
Protocolo

Excelentíssimo, Senhor Presidente da Câmara Municipal de Cascavel.

INDICO, nos termos que regem o art. 143 do Regimento Interno desta Casa de Leis, seja encaminhado expediente a Senhora Simoni Soares da Silva, Presidente da Autarquia Municipal de Mobilidade, Trânsito e Cidadania – Transitar, solicitando estudos técnicos e providências urgentes, para instalação de semáforo no cruzamento da rua Castro Alves, com a rua Vitória, no Bairro Neva.

É a Indicação. Sala das Sessões.
Cascavel, 22 de março de 2022.

Cabral
Vereador/PL

Justificativa,

A presente indicação tem como finalidade buscar proporcionar maior segurança no transito de nossa cidade, visto que o local citado é de grande movimento, principalmente nos horários de pico. No último ano foi cenário de vários acidentes (conforme foto anexa). A instalação de um semáforo atuará de forma a findar com os problemas de acidentes, pois os condutores e pedestres tem diariamente enfrentado transtornos para atravessar a rua preferencial. Com isso, o propósito é de melhorias no trânsito e benefícios à população de nosso município.

Buscando sempre mais qualidade de vida da população, espero, pois, contar com o atendimento e apoio a esta solicitação.

CONFERIDO
DIRETORIA LEGISLATIVA

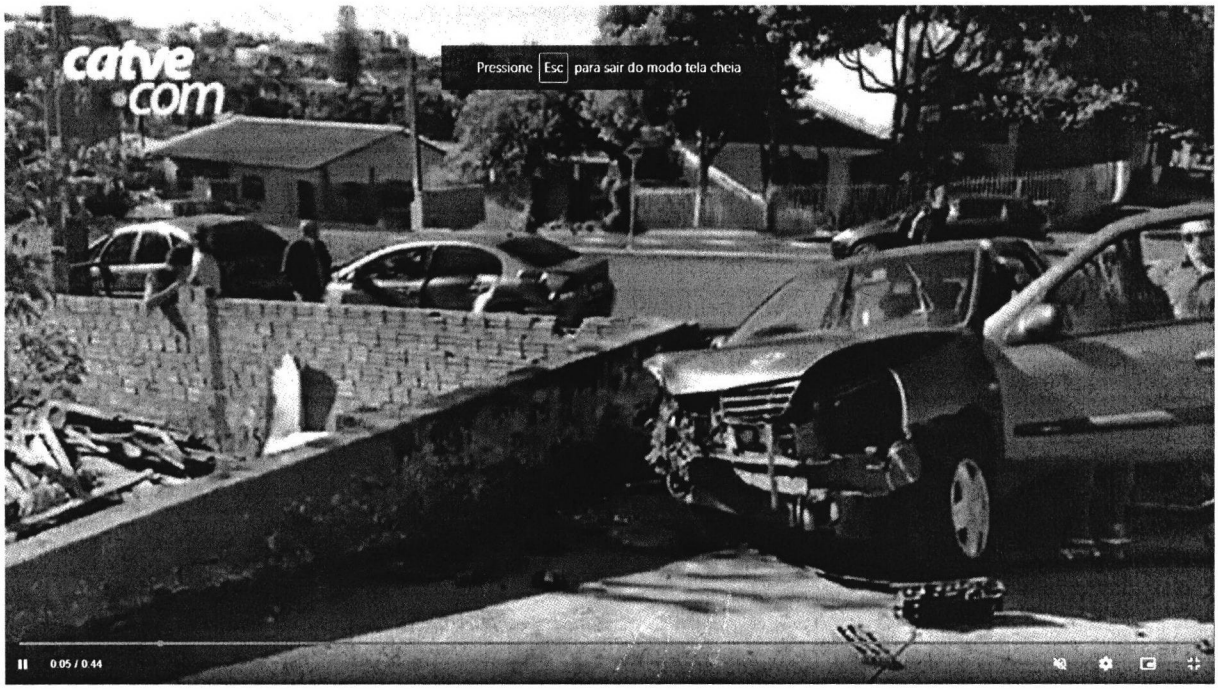
catve
.com
Pressione Esc para sair do modo tela cheia
0:05 / 0:44


catve
.com

COMPROVANTE DE ABERTURA SOLICITAÇÃO N° 19470

DATA SOLICITAÇÃO	22/03/2022 09:36		
REQUERENTE	VALDIR ALBERTO DOS ANJOS		
ENDEREÇO	CASTRO ALVES	FONE	(45) 3038-0761
BAIRRO	NEVA	NÚMERO	937
CIDADE	CASCAVEL	CEP	85802110

TIPO DE SERVIÇO	TRANSPORTE COLETIVO/ FISCALIZAÇÃO DE TRÂNSITO/ ENGENHARIA DE TRÂNSITO/ AEROPORTO
SOLICITAÇÃO	CIDADÃO SOLICITA COM URGÊNCIA, A INSTALAÇÃO DE SINALIZAÇÃO SEMAFÓRICA NO ENCONTRO DAS RUAS, NO ENDEREÇO INDICADO. OCORREM MUITOS ACIDENTES NO LOCAL DE GRANDES PROPORÇÕES; INCLUSIVE, ATÉ COM ÓBITOS. JÁ HÁ SOLICITAÇÕES ANTIGAS, NO ENTANTO NADA FORA FEITO. AGUARDA PROVIDÊNCIA. IMAGEM ANEXADA.
COMPLEMENTO	VILA TOLENTINO
PONTO REFERÊNCIA	DE ESQUINA COM A RUA VITÓRIA.

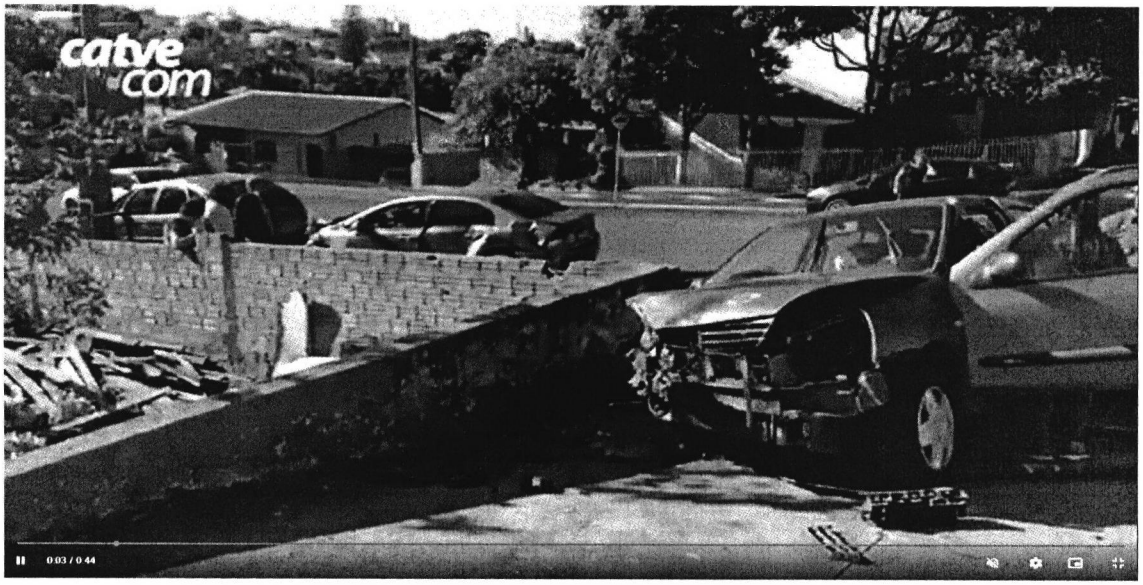
catve
com
0:03 / 0:44


catve
com
Pressione Esc para sair do modo tela cheia
0:11 / 0:44

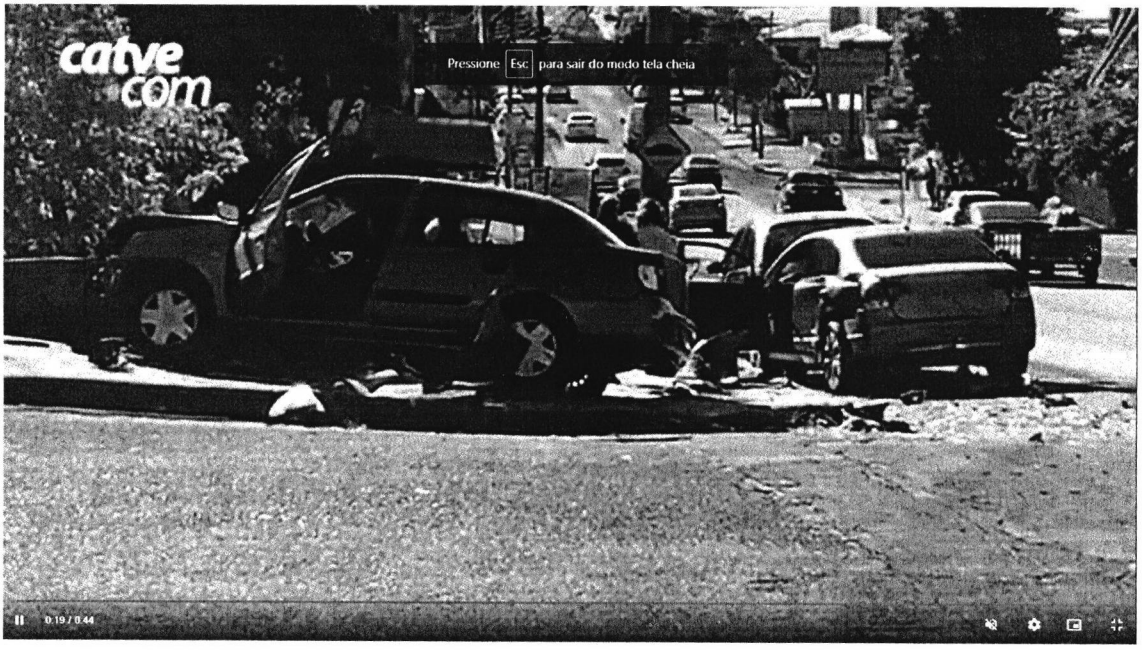
catve
com
Pressione Esc para sair do modo tela cheia
0:19 / 0:44