LIDO NO EXPEDIENTE DA
SESSÃO 15/08/17
Secretário

"BRASIL – DO CABURAÍ AO CHUÍ"
CÂMARA MUNICIPAL DE BOA VISTA
GABINETE DO VEREADOR RÔMULO AMORIM

# INDICAÇÃO Nº 1870 /2017

EXCELENTÍSSIMO SENHOR
**MAURICÉLIO FERNANDES DE MELO**
Vereador da Câmara Municipal de Boa Vista

O vereador que este subscreve, no amparo do Art. 110, inc. X do Regimento Interno desta Casa Legislativa solicita que, seja encaminhada a Excelentíssima Senhora Prefeita de Boa Vista **Maria Teresa Saenz Surita,** a seguinte Indicação:

**QUE A PREFEITURA PROVIDENCIE ATRAVÉS DA SECRETARIA MUNICIPAL DE OBRAS E URBANISMO – SMOU, O SERVIÇO DE RECAPEAMENTO ASFÁLTICO E CALÇADA DA RUA: TERTULIANO CARDOSO RAMOS, BAIRRO: SANTA LUZIA.**

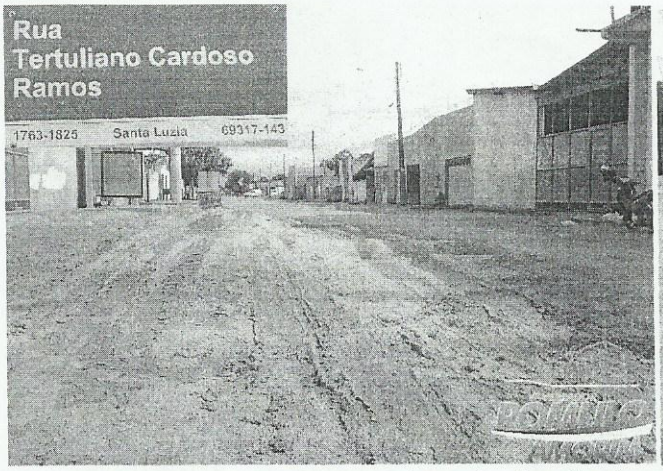


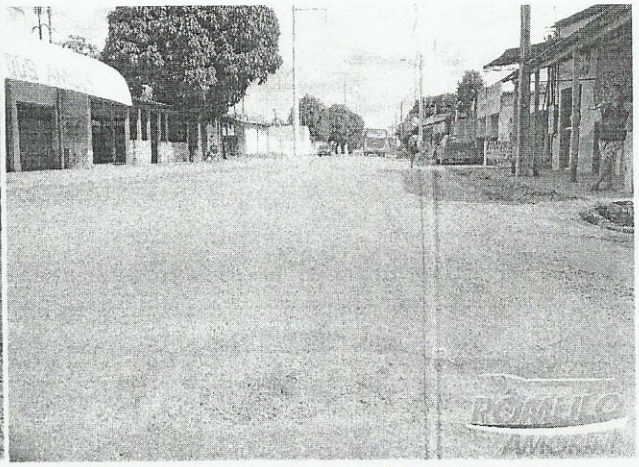

**Justificativa:** O objetivo dessa indicação é proporcionar segurança e confiabilidade na trafegabilidade de pedestres e motoristas, a falta de recapeamento asfáltico e calçada, coloca em risco a integridade física e patrimonial de seus usuários, esses possíveis danos em que a via mal conservada ocasiona aos veículos, traz consequências onerosas e desnecessárias aos munícipes. Esse pedido se prende em proporcionar melhor qualidade de vida e segurança à população. Diante o exposto solicito a Prefeitura Municipal de Boa Vista uma análise imediata e urgente para o atendimento a essa indicação.

Plenário Estácio Pereira de Melo, Boa Vista-RR, 14 de agosto de 2017.

Providenciado Através do Ofício.
Nº 175 de 18/08/2017 de
Jessica

Rômulo Soares Amorim
Vereador – PTC

RECEBIDO
DIRETORIA DE COMISSÕES
EM 14/08/17
Diva
ASSINATURA

Câmara Municipal de Boa Vista
Palácio João Evangelista Pereira de Melo – Gabinete da Vereadora Rômulo Amorim
Avenida Capitão Ene Garcez, 1264 - São Francisco - CEP 69 301 -60 - Tel.: (95) 3621-2872 - www.cmbv.org.br - Boa Vista - Roraima
E-mail: vereadorromuloamorim@gmail.com