Câmara Municipal de Cascavel

ESTADO DO PARANÁ

INDICAÇÃO Nº 1303 ,DE 2022.

(Proponente: Vereador Valdecir Alcantara/Patriota)

CÂMARA MUNICIPAL DE CASCAVEL
Recebido em 30/09/22
Protocolo

Municipal de Cascavel. Excelentíssimo Senhor Presidente da Câmara

INDICO, nos termos do art. 143 do Regimento Interno, seja encaminhado expediente a Secretaria Municipal de Meio Ambiente – Sema - solicitando roçada e limpeza dos terrenos localizados na Rua São Luís nas proximidades do número predial 122, Bairro Cancelli.

É a Indicação. Sala das Sessões.
Cascavel, 29 de setembro de 2022.

Valdecir Alcantara
Vereador/Patriota

Justificação

Moradores relataram que no final da rua São Luís, nas proximidades do número predial 122, entulhos, pneus, garrafas, galhos dentro outros resíduos se acumulam às margens do rio e dentro da APP do Parque Ambiental Hilário Zardo.

Além do aspecto visual deplorável, o lixo que se deposita, pela enxurrada mas especialmente pela ação do homem, tende a poluir as águas do rio que faz sua passagem dentro da APP.

Para corroborar com o entendimento da situação, bem como para facilitar a identificação do endereço, seguem imagens anexas à presente indicação.

Desta forma, para que possamos atender a solicitação dos munícipes que nos procuraram, mas principalmente com a intensão de proteger a área de APP e o rio lá existente, esperamos poder com os préstimos desta Secretaria com a urgência para que se possa evitar prejuízos de orem ambiental.

ONEERIDO
DIRETORIA LEGISLATIVA

Google Maps

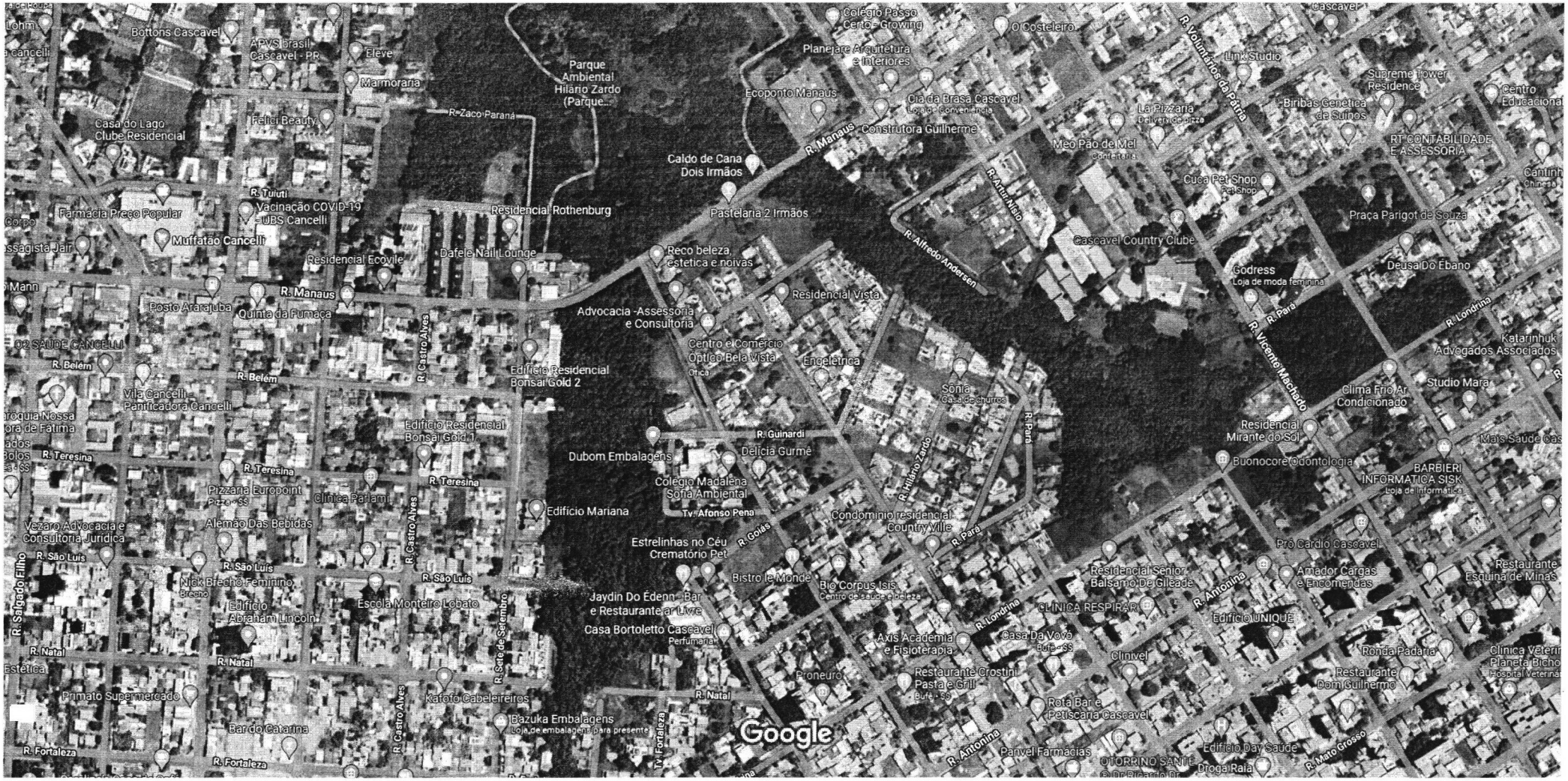

Imagens ©2022 CNES / Airbus, Maxar Technologies, Dados do mapa ©2022 100 m

ÁREA EM DESTAQUE (VERDE) É A ÁREA ONDE O LIXO ESTÁ ACUMULADO. TAMBÉM NECESSÁRIO PODAR OS LOTES BALDIOS.





