LIDO NO EXPEDIENTE DA SESSÃO 26/04/16

1º Secretário

ESTADO DE RORAIMA
CÂMARA MUNICIPAL DE BOA VISTA
GABINETE DA VEREADORA ALINE REZENDE

INDICAÇÃO Nº 813 / 2016

A Vereadora que esta subscreve com amparo no Art. 122 do Regimento Interno SOLICITA que seja encaminhada a Excelentíssima Senhora Teresa Surita - Prefeita do Município de Boa Vista, enviar à **Secretaria Municipal de Obras e Urbanismo - SMOU** a seguinte **INDICAÇÃO:**

QUE SEJA FEITA A LIMPEZA, CALÇAMENTO, SINALIZAÇÃO E ILUMINAÇÃO NA RUA CC 13 NO CONJUNTO CIDADÃO NO BAIRRO LAURA MOREIRA/SENADOR HÉLIO CAMPOS.

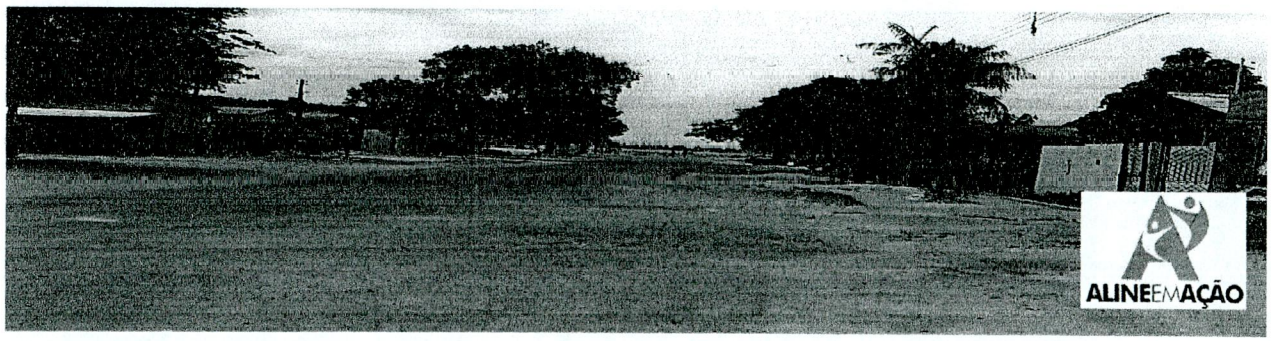

JUSTIFICATIVA:

A mesma necessita de limpeza, calçamento, sinalização e iluminação. Moradores reclamam e pedem socorro. O barro seco gera muita poeira, em dias de chuvas buracos e muita lama se formam, e os mesmos ficam sem local por onde transitar, pois a mesma fica totalmente alagada. Fomos ao local e constatamos a total falta de infraestrutura, visto que em período de chuvas a situação da mesma se agrava.

Diante do exposto, solicito do órgão competente, a Prefeitura Municipal de Boa Vista RR, a iniciativa imediata e urgente para a solução deste problema.

Por se tratar de um pedido da comunidade, solicito atendimento urgente nesta indicação.

Gabinete da Vereadora, Boa Vista/RR 19 de Abril de 2016.

Gleice

ALINE REZENDE
Vereadora – PRTB

Providenciado Através Ofício
Nº 130 de 26/04 de 2016

RECEBIDO NA SECRETÁRIA DE APOIO LEGISLATIVO.
EM 20/04/2016
Diva

Câmara Municipal de Boa Vista
Palácio João Evangelista Pereira de Melo – Gabinete da Vereadora Aline Rezende
Avenida Capitão Ene Garcêz, 1264 - São Francisco - CEP 69 301 160 - Tel.: **(95) 3621-2872** - www.cmbv.org.br - Boa Vista - Roraima
Email: **vereadoraalinerezende@gmail.com**