LIDO NO EXPEDIENTE DA
SESSÃO 19/04/17
1º Secretário

"BRASIL – DO CABURAÍ AO CHUÍ"
CÂMARA MUNICIPAL DE BOA VISTA
GABINETE DO VEREADOR ADERVAL DA ROCHA FERREIRA FILHO –
VAVÁ DO THIANGUÁ

INDICAÇÃO Nº 872 /2017

Excelentíssimo Senhor
MAURICÉLIO FERNANDES DE MELO
Presidente da Câmara Municipal de Boa Vista

O Vereador que esta subscreve, com amparo no art. 140, IX do Regimento Interno, solicita que seja encaminhada a Excelentíssima Senhora **TERESA SURITA**, Prefeita Municipal de Boa Vista, a seguinte indicação.

QUE A PREFEITURA MUNICIPAL DE BOA VISTA ENCAMINHE A SECRETARIA COMPETENTE, PARA A RELIZAÇÃO DO SERVIÇO DE DRENAGEM, ASFALTAMENTO, ESCOAMENTO, LIMPEZA, E CONSTRUÇÃO DE CALÇADA NAS RUAS CARUARÚ, IMPERATRIZ, ABEL CAMUÇA NETO, ENG. CARLOS GERALDO, TRAV. ADRIANA MATOS DA SILVA E TRAV. SALOMÃO LIMA DA SILVA, SITUADO NO BAIRRO CENTENÁRIO, E DÁ OUTRAS PROVIDÊNCIAS.

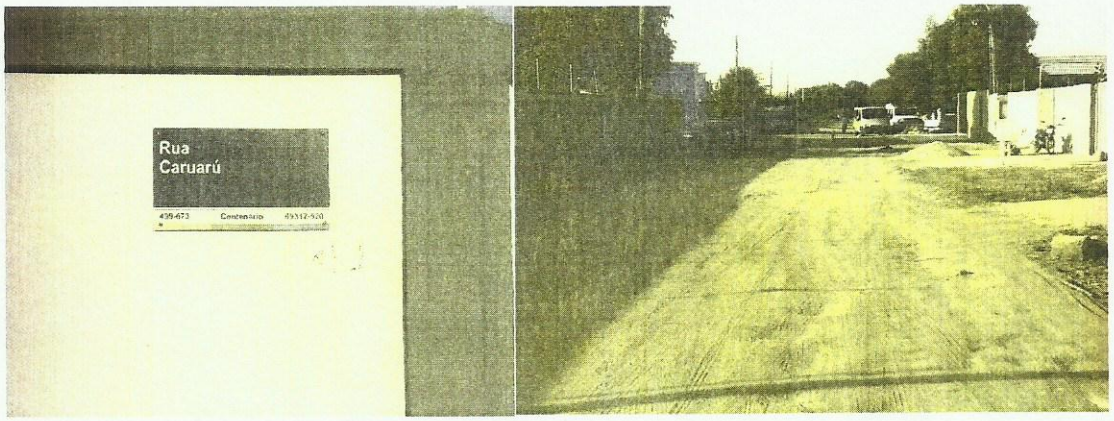

Câmara Municipal de Boa Vista
Palácio João Evangelista Pereira de Melo
Av. Capitão Ene Garcez, nº 1264 - São Francisco - CEP: 69.301-160 - Boa Vista / RR
Fone/Fax: (95) 3623-2816

"BRASIL – DO CABURAÍ AO CHUÍ"
CÂMARA MUNICIPAL DE BOA VISTA
GABINETE DO VEREADOR ADERVAL DA ROCHA FERREIRA FILHO – VAVÁ DO THIANGUÁ

JUSTIFICATIVA

Os moradores das ruas citadas a cima solicitam que as autoridades competentes tomem providências a fim de solucionar todos esses problemas que afligem os moradores do bairro, pois há anos que eles sofrem com estas situações, os mesmos questionaram que não aguentam mais conviver com tanta poeira, os transtornos que esses problemas trazem incomodam à todos, no inverno a situação piora, a poeira da espaço a lama, e as pessoas não consegue nem sair de suas residências.

Pedimos em caráter de urgência no referido pedido.

Gabinete do Vereador, Boa Vista/RR 12 de Abril de 2017.

ADERVAL DA ROCHA FERREIRA FILHO
Vereador – PSD

CÂMARA MUNICIPAL DE BOA VISTA
1ª SECRETARIA
RECEBIDO
EM: 17/04/2017
HRS: 09:31
Assinatura

Providenciado Através do Ofício.
Nº 069 de 19/04/17 de
Jessica


Rua
Imperatriz




Rua
Abel Camuça Neto
109-159
Centenario
69312-580

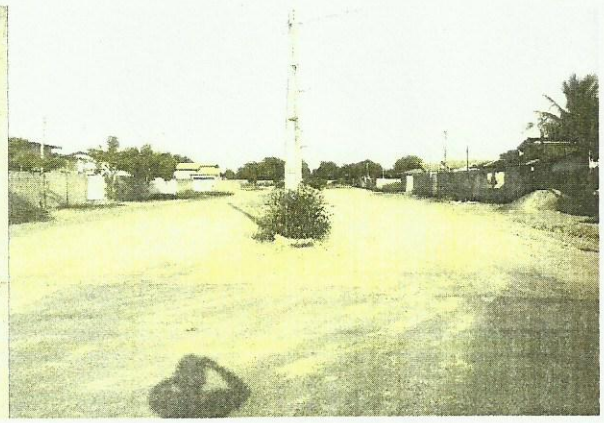

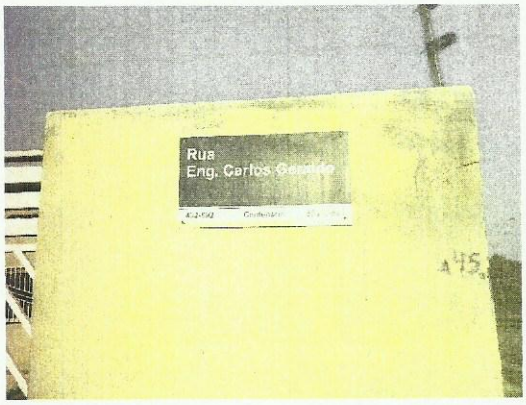
Rua
Eng. Carlos




Travessa
Adriana Matos da
Silva

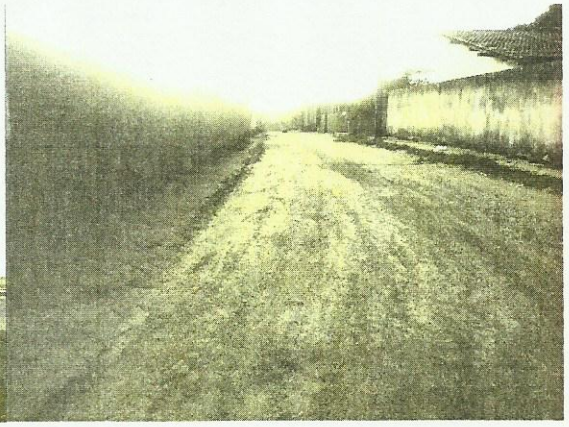


Travessa
Silva

