CÂMARA MUNICIPAL DE RIO BRANCO
GABINETE DO VEREADOR AIACHE

INDICAÇÃO ____/2025

Indica melhoria a ser realizada no Bairro Manoel Julião, Rua Tamisã (CREAS).

Senhor Presidente,

À luz do Regimento Interno desta Casa, apresento indicação ao Senhor Prefeito do Município de Rio Branco, ao qual requeiro que seja remetida àquele Digno Poder para regular tramitação e apreciação.

Local da melhoria: Bairro Manoel Julião, Rua Tamisã.

Objeto da melhoria: Solicita a aquisição de equipamentos essenciais para o adequado funcionamento do CREAS, incluindo armários, aparelhos de ar-condicionado, veículo para potencializar as demandas, e telefone móvel institucional.

Com o intuito de enriquecer a presente indicação, segue anexo relatório fotográfico.

É a indicação que apresento e exclamo ao acatamento de Vossa Excelência.

Rio Branco-Ac, 09 de abril de 2025

JOSÉ AUGUSTO SOARES AIACHE
Vereador

CÂMARA MUNICIPAL DE RIO BRANCO
GABINETE DO VEREADOR AIACHE

RELATÓRIO FOTOGRÁFICO

Imagem 1 – Bairro Manoel Julião, Rua Tamisã (CREAS)



Imagem 2 – Bairro Manoel Julião, Rua Tamisã (CREAS)



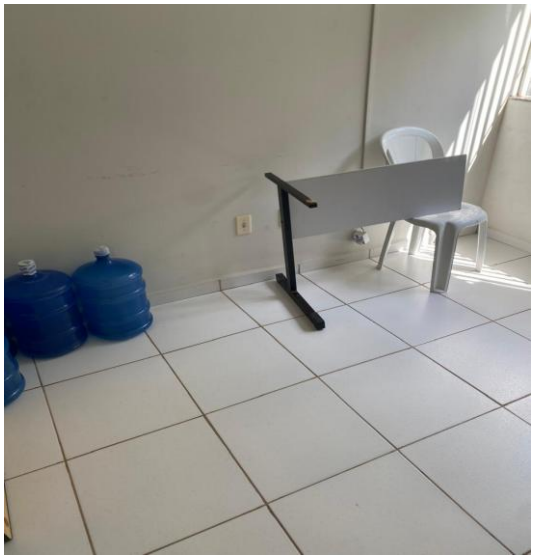

Rio Branco-Ac, 09 de abril de 2025

JOSÉ AUGUSTO SOARES AIACHE