Câmara Municipal de Cascavel

ESTADO DO PARANÁ

CÂMARA MUNICIPAL DE CASCAVEL
Recebido em 10/10/23
Protocolo 55

INDICAÇÃO Nº 1417 , DE 2023.
(Proponente: Vereador Serginho Ribeiro/PDT)

Excelentíssimo Senhor Presidente da Câmara Municipal de Cascavel.

INDICO, nos termos que rege o art. 143 do Regimento Interno desta Casa de Leis, que seja encaminhado expediente a Secretaria Municipal de Serviços e Obras Públicas, que realize a manutenção do asfalto na Rua Estácio de Sá, próximo ao número predial 709, no Bairro Pacaembú. Seguem fotos, em anexo.

É a Indicação. Sala das Sessões.
Cascavel, 10 de outubro de 2023.

Serginho Ribeiro
Vereador/PDT

Justificativa

Após reclamações dos moradores do bairro Pacaembú, e visita deste mandato, constatamos graves problemas na malha asfáltica da rua Estácio de Sá, esquina com a rua Martin Afonso de Souza.

Conforme fotos, em anexo, é possível ver que um grande buraco foi aberto na pista, onde em dias de chuva se acumula água e sujeira. Ainda, o local possui grande tráfego de caminhões e veículos, o que danifica ainda mais o asfalto.

Ainda, muito barro se forma no local, pois o buraco está próximo a um terreno do município, e em dias de chuva a água em contato com a terra leva lama para a pista de rolamento.

Pedimos atenção e urgência da Sesop na manutenção do local. Sem mais para o momento, externo meus votos de elevada estima e distinta consideração.

CONFERIDO DIRETORIA LEGISLATIVA

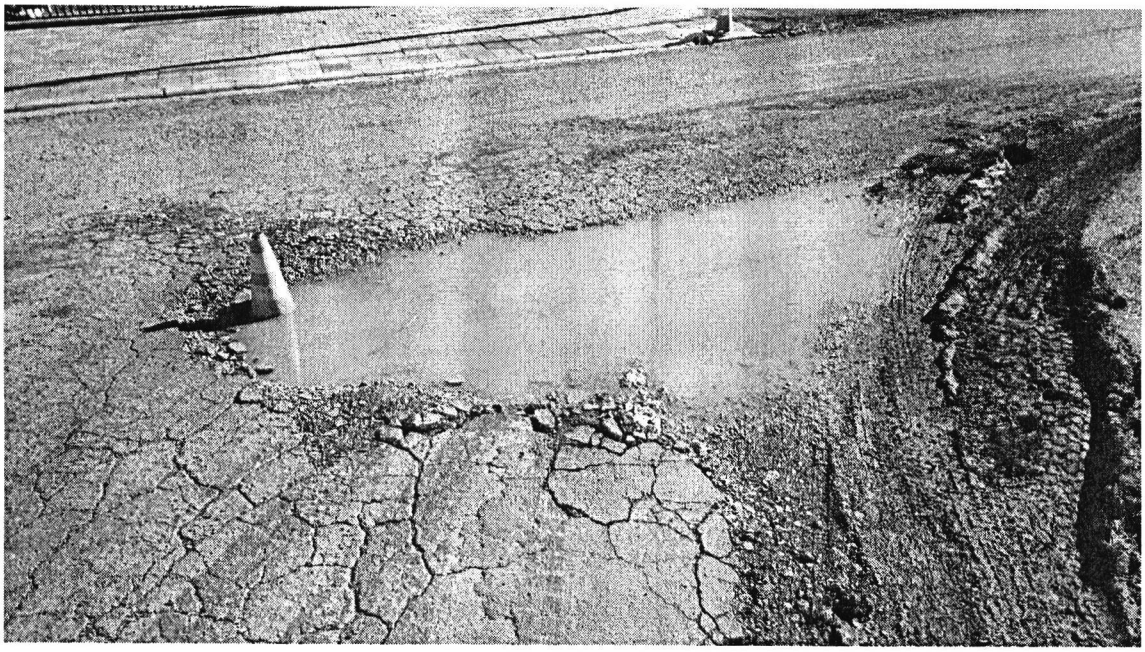

Rua Pernambuco, 1843 - Centro - CEP 85810-021 - Cascavel - Paraná
Fone |45| 3321-8800 - Fax |45| 3321-8881 - www.camaracascavel.pr.gov.br - e-mail:
admin@camaracascavel.pr.gov.br

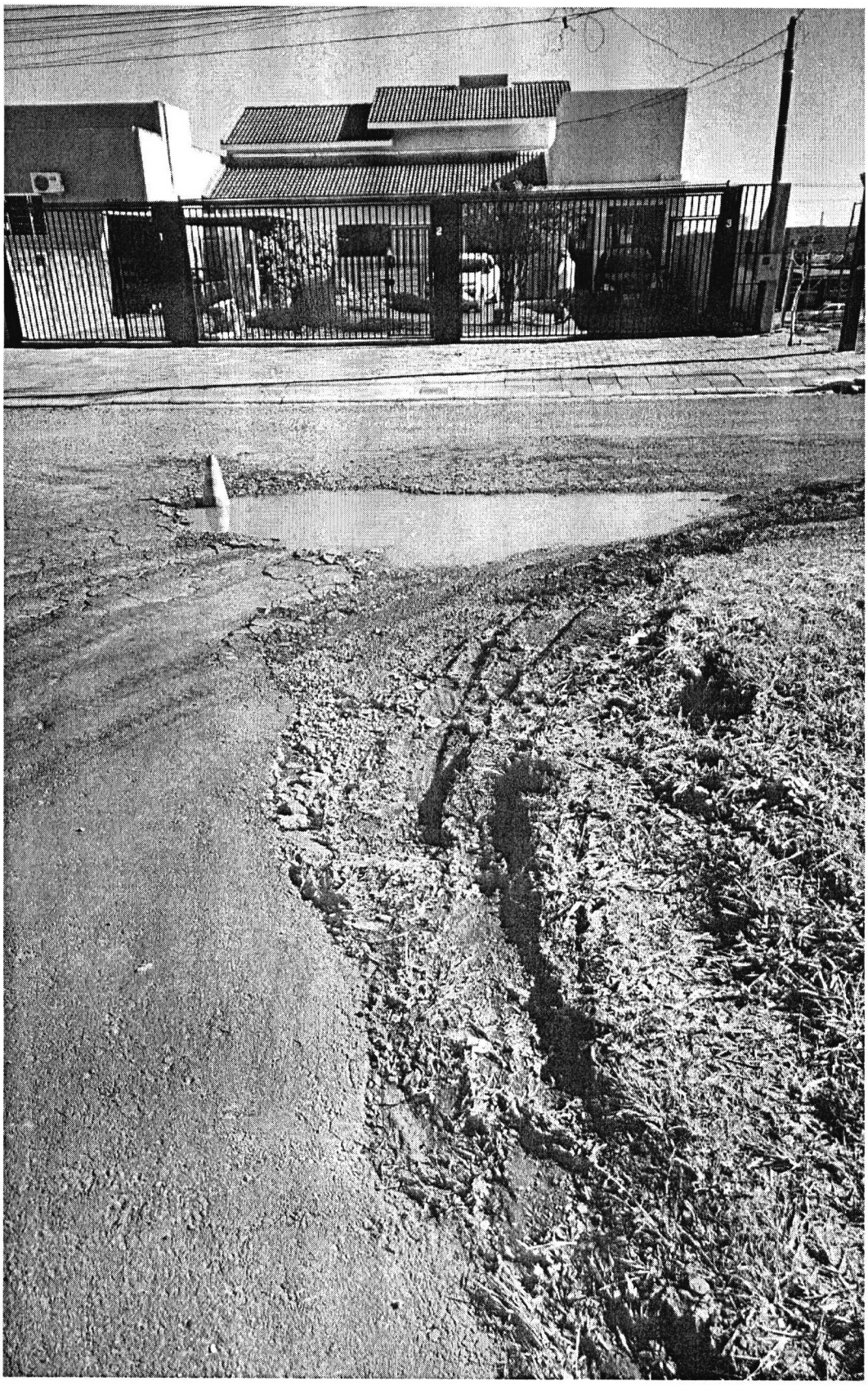

Rua Pernambuco, 1843 - Centro - CEP 85810-021 - Cascavel - Paraná
Fone |45| 3321-8800 - Fax |45| 3321-8881 - www.camaracascavel.pr.gov.br - e-mail:
admin@camaracascavel.pr.gov.br