PODER LEGISLATIVO DE CAMPO MOURÃO
ESTADO DO PARANÁ
RUA FRANCISCO FERREIRA ALBUQUERQUE 1488 - TELEFAX (44) 3518-5050 - CEP 87302-220
CX. POSTAL 421. C.N.P.J. 79.869.772/0001-14
VEREADORSUBTENENTEMACEDO@CAMPOMOURAO.PR.LEG.BR
GABINETE VEREADOR SUBTENENTE MACEDO - PRD
ASSESSORIA PARLAMENTAR

INDICAÇÃO

O Vereador que o presente subscreve, ao usar das atribuições conferidas pelo Artigo 128, § 1°, inciso I do Regimento Interno desta Casa de Leis e nos termos do contido na LDO/2.024 através Programa: 0010 – Programa de Construção e Manutenção de Infraestrutura e Serviços da Área Urbana e Rural - Ação 2311: Substituição de Grelhas de Bueiro, **INDICA** o envio de ofício ao **EXCELENTISSÍMO SENHOR PREFEITO - TAUILLO TEZELLI,** sugerindo que seja feita a substituição de grelha do bueiro bem como a manutenção da caixa de contenção (desentupir bueiros) e o alargamento do espaço de escoamento da água pluviais da faixa de pedestre elevada localizada na Rua: Ney Braga em frente ao número 528, Jardim Três Marias.

JUSTIFICATIVA:

Considerando que, os pedestres e transeuntes que são moradores da região repassaram a esse vereador que a caixa de contenção (bueiro) se encontra com a grelha entupida e pouco espaço para escoamento da agua pluvial retida na faixa de pedestre elevada causando alagamento na via a oferecendo perigo aos moradores e transeuntes do bairro o que pode causar um acidente e consequentemente possível indenização e com isso prejuízo ao erário público.

SALA DAS SESSÕES DO PODER LEGISLATIVO DE CAMPO MOURÃO, Estado do Paraná, em **23** de setembro de 2024.

CLAUDEMIR MACEDO DE SOUZA:69559279904

Assinado de forma digital por CLAUDEMIR MACEDO DE SOUZA:69559279904
Dados: 2024.09.23 14:08:48 -03'00'

SUBTENENTE MACEDO
Vereador PRD

ANEXO

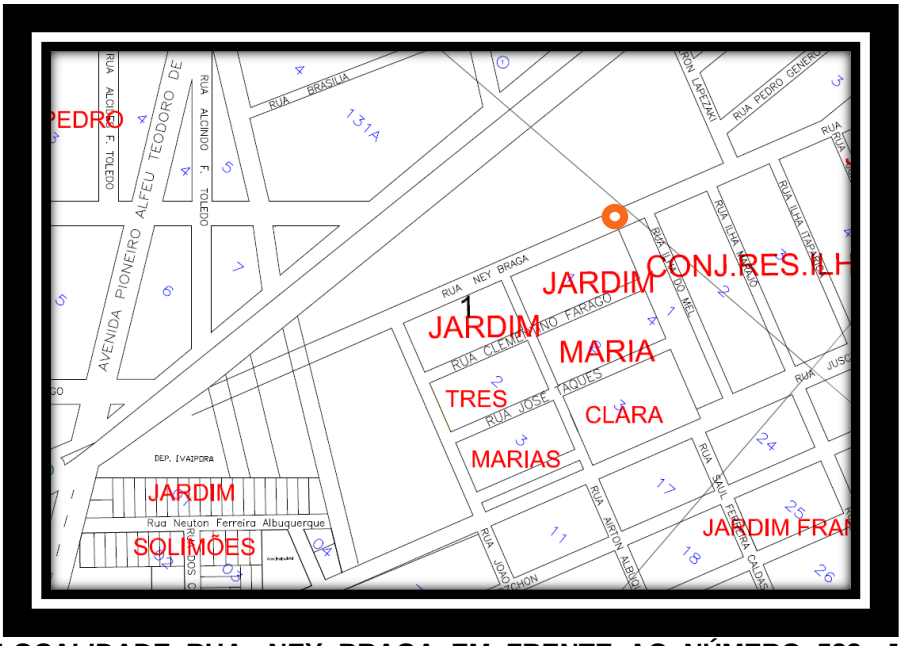

LOCALIDADE RUA: NEY BRAGA EM FRENTE AO NÚMERO 528, JARDIM TRÊS MARIAS.

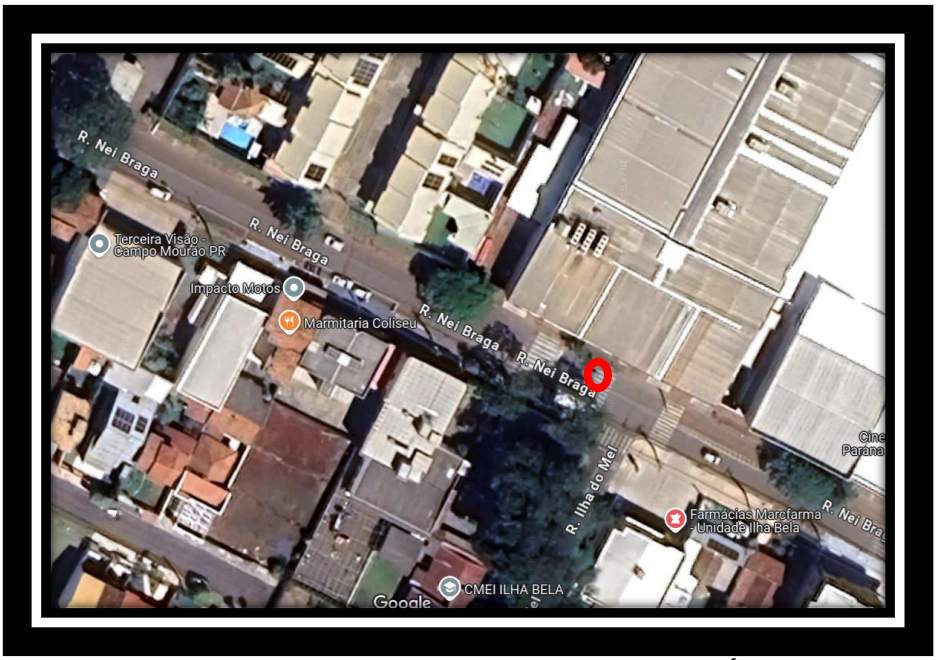

LOCALIDADE RUA: NEY BRAGA EM FRENTE AO NÚMERO 528, JARDIM TRÊS MARIAS.



FOTO: RUA: NEY BRAGA EM FRENTE AO NÚMERO 528, JARDIM TRÊS MARIAS.

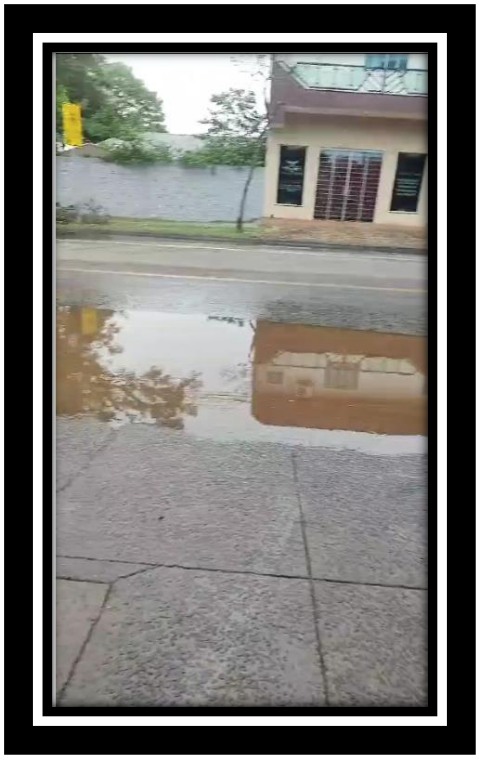

FOTO: RUA: NEY BRAGA EM FRENTE AO NÚMERO 528, JARDIM TRÊS MARIAS.

RUA FRANCISCO FERREIRA ALBUQUERQUE 1488 - TELEFAX (44) 3518-5050 - CEP 87302-220
CX. POSTAL 421. C.N.P.J. 79.869.772/0001-14
VEREADORSUBTENENTEMACEDO@CAMPOMOURAO.PR.LEG.BR
GABINETE VEREADOR SUBTENENTE MACEDO - PRD
ASSESSORIA PARLAMENTAR



FOTO: RUA: NEY BRAGA EM FRENTE AO NÚMERO 528, JARDIM TRÊS MARIAS.