PODER LEGISLATIVO DE CAMPO MOURÃO
ESTADO DO PARANÁ
RUA FRANCISCO FERREIRA ALBUQUERQUE 1488 - TELEFAX (44) 3518-5050 - CEP 87302-220
CX. POSTAL 421. C.N.P.J. 79.869.772/0001-14
VEREADORSUBTENENTEMACEDO@CAMPOMOURAO.PR.LEG.BR
GABINETE VEREADOR SUBTENENTE MACEDO - PROS
ASSESSORIA PARLAMENTAR

INDICAÇÃO

O Vereador que o presente subscreve, ao usar das atribuições conferidas pelo Artigo 128, § 1°, inciso I do Regimento Interno desta Casa de Leis e nos termos do contido na LDO/2.024 através do Programa: 0010 – Programa de Construção e Manutenção de Infraestrutura e Serviços da Área Urbana e Rural - Ação 2093: Manter as Atividades da Gerência de Infraestrutura da SEIMOB, **INDICA** o envio de ofício ao **EXCELENTÍSSIMO SENHOR PREFEITO TAUILLO TEZELLI**, sugerindo a podas de arvores da **Rua: LOANDA, em frente aos números: 25, 36, 48, 57, 69, 70, 81, 82, 92, 104, 125, 126, 149, 187, 189, 212, 222, 223, 232, 254, 266, 267, 276, 289, 313, e 315** no Conjunto Habitacional Parigot de Souza (conforme croqui em anexo).

JUSTIFICATIVA;

A reivindicação é para atender solicitações dos munícipes que residem nessa localidade.

SALA DAS SESSÕES DO PODER LEGISLATIVO DE CAMPO MOURÃO, Estado do Paraná, em **28** de fevereiro de 2024.

CLAUDEMIR MACEDO DE SOUZA:69559279904

Assinado de forma digital por CLAUDEMIR MACEDO DE SOUZA:69559279904
Dados: 2024.02.28 10:23:07 -03'00'

SUBTENENTE MACEDO
Vereador PROS

RUA FRANCISCO FERREIRA ALBUQUERQUE 1488 - TELEFAX (44) 3518-5050 - CEP 87302-220
CX. POSTAL 421. C.N.P.J. 79.869.772/0001-14
VEREADORSUBTENENTEMACEDO@CAMPOMOURAO.PR.LEG.BR
GABINETE VEREADOR SUBTENENTE MACEDO - PROS
ASSESSORIA PARLAMENTAR

ANEXO

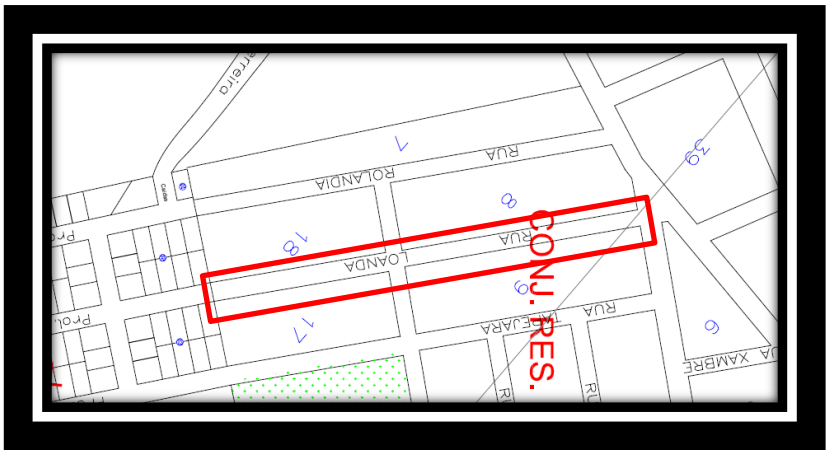

LOCAL PARA PODAS DE ARVORES DA RUA: LOANDA CONJUNTO HABITACIONAL PARIGOT DE SOUZA

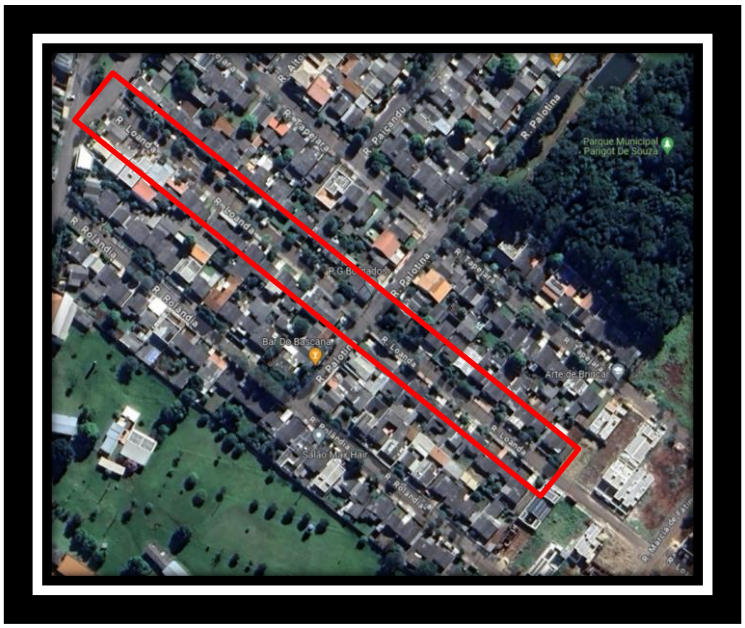

LOCAL PARA PODAS DE ARVORES DA RUA: LOANDA CONJUNTO HABITACIONAL PARIGOT DE SOUZA