Ofício nº 306/2024

Foz do Iguaçu, 18 de Março de 2024

Ao Sr(a)
FRANCISCO LACERDA BRASILEIRO
Prefeito Municipal de Foz do Iguaçu

Assunto: **Encaminha Requerimento**

Excelentíssimo Senhor Prefeito,

Pelo presente encaminhamos o Requerimento nº 172/2024, de autoria do Vereador Rogério Quadros, aprovado em Sessão Ordinária levada a efeito no dia 12 de março de 2024, o qual solicita informações atualizadas sobre as áreas localizadas na Avenida Mercúrio, esquina Rua Pavão, no Bairro Portal, conforme especifica.

Atenciosamente,

JOÃO MORALES
Presidente

Assinado por 1 pessoa: PRESIDENTE DA CÂMARA MUNICIPAL DE FOZ DO IGUAÇU
Para verificar a validade das assinaturas, acesse https://fozdoiguacu.1doc.com.br/verificacao/A02F-4B55-BD22-716F e informe o código A02F-4B55-BD22-716F

REQUERIMENTO Nº 172/2024

Requer do Prefeito Municipal informações atualizadas sobre as áreas localizadas na Avenida Mercúrio, esquina Rua Pavão, no Bairro Portal, conforme especifica.

Senhor Presidente,

O Vereador abaixo assinado requer a Vossa Excelência, ouvida a Casa, o envio de expediente ao Excelentíssimo Senhor Francisco Lacerda Brasileiro, Prefeito Municipal de Foz do Iguaçu, para que se digne encaminhar a esta Casa de Leis, dentro do prazo legal, informações atualizadas sobre as áreas localizadas na Avenida Mercúrio, esquina Rua Pavão, no Bairro Portal, conforme especifica:

1- Essas áreas pertencem ao Município?
2- Em caso negativo, a quem pertence?
3- Caso pertença ao Município, existe algum projeto para utilização?

J U S T I F I C A T I V A

As informações requeridas são necessárias para o cumprimento da função legislativa de controle externo do Poder Executivo, por meio da fiscalização dos seus atos, conforme o art. 31 da Constituição Federal.

Sala das Sessões, 8 de março de 2024.

Rogério Quadros
Vereador

Assinado por 1 pessoa: ROGERIO QUADROS
Para verificar a validade das assinaturas, acesse https://fozdoiguacu.1doc.com.br/verificacao/

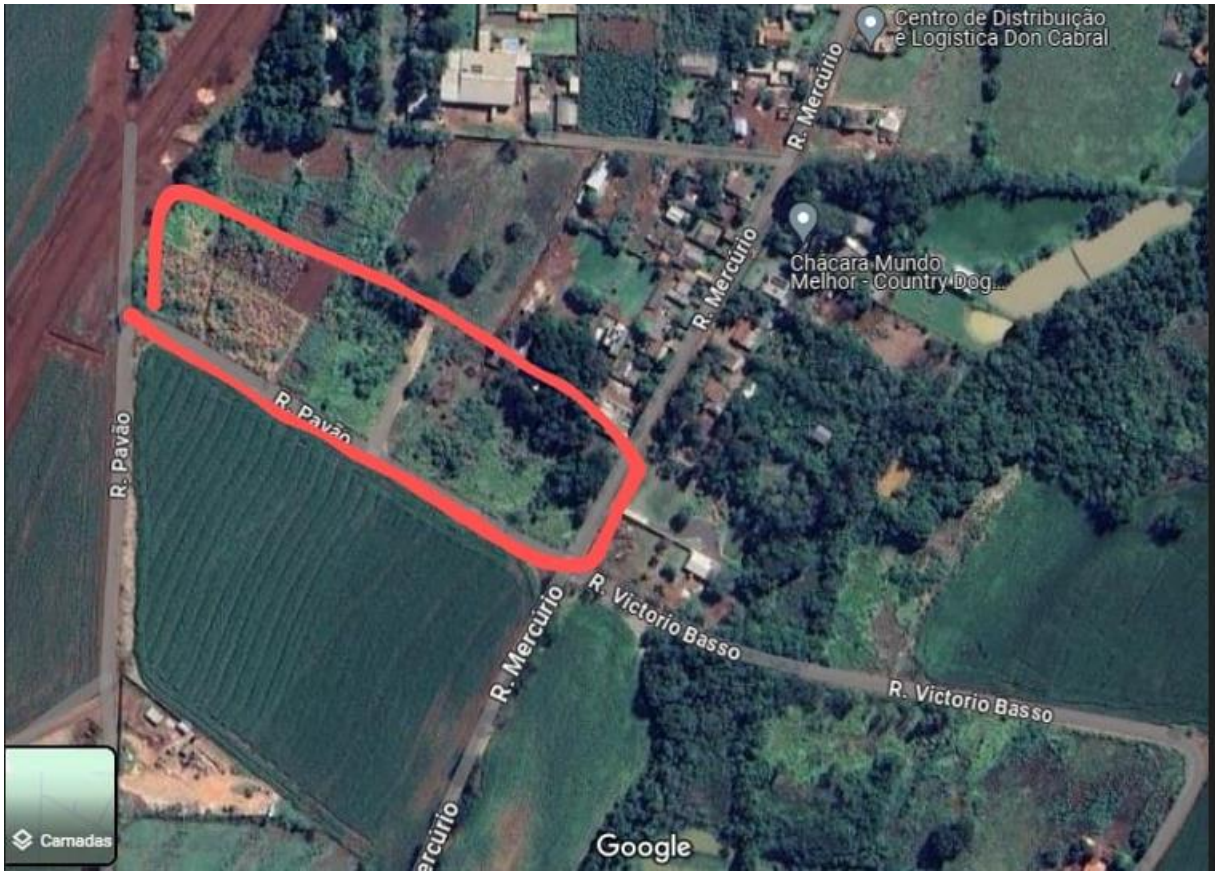

Assinado por 1 pessoa: PROTOCOLO DA CÂMARA MUNICIPAL DE FOZ DO IGUAÇU
Para verificar a validade das assinaturas, acesse https://fozdoiguacu.1doc.com.br/verificacao/

VERIFICAÇÃO DAS ASSINATURAS

Código para verificação: 593D-B5FB-E00C-5B35

Este documento foi assinado digitalmente pelos seguintes signatários nas datas indicadas:

ROGÉRIO QUADROS (CPF 703.XXX.XXX-49) em 08/03/2024 13:27:19 (GMT-03:00)
Papel: Parte
Emitido por: Sub-Autoridade Certificadora 1Doc (Assinatura 1Doc)

Para verificar a validade das assinaturas, acesse a Central de Verificação por meio do link:

https://fozdoiguacu.1doc.com.br/verificacao/593D-B5FB-E00C-5B35

Assinado por 1 pessoa: PRESIDENTE DA CÂMARA MUNICIPAL DE FOZ DO IGUAÇU
Para verificar a validade das assinaturas, acesse https://fozdoiguacu.1doc.com.br/verificacao/A02F-4B55-BD22-716F e informe o código A02F-4B55-BD22-716F

VERIFICAÇÃO DAS ASSINATURAS

Código para verificação: A02F-4B55-BD22-716F

Este documento foi assinado digitalmente pelos seguintes signatários nas datas indicadas:

PRESIDENTE DA CÂMARA MUNICIPAL DE FOZ DO IGUAÇU (CPF 029.XXX.XXX-16) em 18/03/2024 16:24:44 (GMT-03:00)
Papel: Parte
Emitido por: Sub-Autoridade Certificadora 1Doc (Assinatura 1Doc)

Para verificar a validade das assinaturas, acesse a Central de Verificação por meio do link:

https://fozdoiguacu.1doc.com.br/verificacao/A02F-4B55-BD22-716F