CÂMARA DE
FORTALEZA

Gabinete do Vereador Luiz Sérgio

3688/2025

REQUERIMENTO Nº

REQUER O ENVIO DE OFÍCIO DE EXPEDIENTE À SECRETARIA MUNICIPAL DE CONSERVAÇÃO E SERVIÇOS PÚBLICOS (SCSP) E À SECRETARIA EXECUTIVA REGIONAL VIII, SOLICITANDO A REALIZAÇÃO DE SERVIÇOS DE LIMPEZA E CAPINAÇÃO EM TODA EXTENSÃO DA RUA 05H, BAIRRO PREFEITO JOSÉ WALTER.

EXMO. SR. PRESIDENTE DA CÂMARA MUNICIPAL DE FORTALEZA

O **VEREADOR LUIZ SÉRGIO (PSB)**, no uso de sua atribuição regimental, vem, mui respeitosamente, à presença de V. Exª, requerer o envio de ofício de Expediente à Secretaria Municipal de Conservação e Serviços Públicos - SCSP e à Secretaria Executiva Regional VIII, solicitando a realização de serviços de limpeza e capinação em toda extensão da Rua 05H, Bairro Prefeito José Walter.

Sem mais para o momento antecipamos protestos de mais elevada estima e consideração, bem como, nos colocamos ao seu inteiro dispor para qualquer esclarecimento que se faça necessário.

DEPTO. LEGISLATIVO DA CÂMARA MUNICIPAL DE FORTALEZA, DE ABRIL DE 2025.

LUIZ SÉRGIO
VEREADOR- PSB

DEPARTAMENTO LEGISLATIVO
RECEBIDO EM:
14 ABR 2025
14:37
katiane
SERVIDOR

LOCALIZAÇÃO

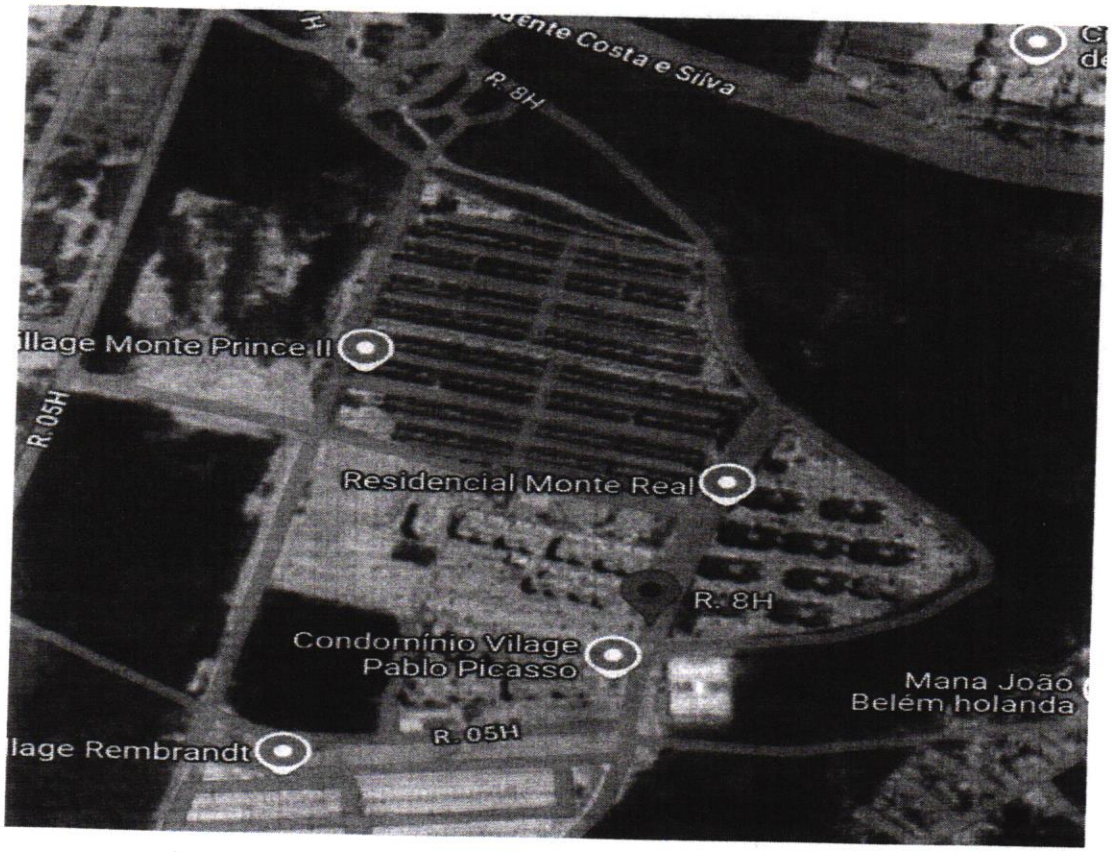

LUIZ SÉRGIO
VEREADOR- PSB