REQUERIMENTO Nº 175/2022

Andradas, 25 de outubro de 2022

À Sua Excelência, o Senhor

Luiz Gustavo Gonçalves Xavier

Presidente da Câmara Municipal de Andradas

O Vereador que se subscreve, vem a presença de Vossa Excelência solicitar que se oficie a Sra. Chefe do Executivo Municipal, , e à Diretoria da Santa Casa de Misericórdia de Andradas que informe esta Casa sobre os seguintes questionamentos, desde que pertinentes os assuntos às suas atribuições:

a) No banner de propaganda política dos deputados Lafayette Andrada e Antônio Carlos Arantes, divulgado em Andradas pelo vereador Regis Basso Andrade, foi informado que o setor de saúde de nosso município recebeu quantia aproximada de R$4.500.000,00 (quatro milhões e meio de reais) para o setor da saúde, contando com investimento e custeio para Santa Casa de Misericórdia de Andradas, aquisição de uma ambulância e recursos para custeio da saúde municipal. Diante o exposto, requeiro que a Santa Casa e a Administração Municipal encaminhem documentação que comprove o encaminhamento por parte desses dois deputados de emendas parlamentares no valor indicado nos últimos anos.

b) Também no mesmo banner de propagando política divulgado pelo referido vereador, são indicados que os deputados já citados encaminharam R$600.000,00 (seiscentos mil reais) para aquisição de uma pá escavadeira e perfuração de um poço artesiano no Distrito da Gramínea. Diante o exposto, requeiro que a Prefeitura Municipal encaminhe documentação que comprove o encaminhamento por parte desses dois deputados de emendas parlamentares no valor indicado nos últimos anos para essa finalidade.

José Ricardo Felisberto dos Reis

Vereador

Mala Direta
Não Endereçada
ELEIÇÕES 2022
Correios
Distribuição Lei 6.538/78 Art. 40 §1º

MAIS DE R$ 6 MILHÕES EM RECURSOS INDICADOS PARA ANDRADAS



CNPJ 47.508.560/0001-41
CNPJ GRÁFICA 21.408.950/0001-20
TIRAGEM 13.000

VOTE
NOS DEPUTADOS DO VEREADOR REGINHO

DEPUTADO FEDERAL
LAFAYETTE ANDRADA
1080

Antonio Carlos
ARANTES
DEPUTADO ESTADUAL
22123

"Fechamento Autorizado. Pode ser aberto pelos Correios"

Scanned with CamScanner

CÂMARA MUNICIPAL DE ANDRADAS 04

► **Meus amigos e minhas amigas de Andradas,** o dia da eleição se aproxima. Chegou o momento de pararmos e pensarmos no futuro de nossa cidade. O voto consciente é a forma que temos de escolher políticos honestos e comprometidos com o bem-estar do nosso povo.

Por isso, peço o seu apoio para trabalharmos, juntos e unidos, pela reeleição **do deputado federal Lafayette Andrada e do deputado estadual Antonio Carlos Arantes**, que sempre lutaram pelo povo de Andradas.

Sou testemunha de que eles sempre estiveram presentes e atenderam a várias demandas de Andradas. A meu pedido, os dois indicaram muitos recursos para o município. São mais de **R$ 6 milhões** enviados para nossa cidade, contando com a parceria do nosso governador Romeu Zema e do ex-senador Anastasia.

REGINHO BASSO - VEREADOR

SAÚDE

ATENDIMENTO DIGNO E HUMANIZADO, UM DIREITO DE TODOS

Mais de R$ 4,5 milhões em investimentos



OS RECURSOS FORAM DESTINADOS PARA:

► INVESTIMENTOS E CUSTEIO PARA A **SANTA CASA DE ANDRADAS**;

► AQUISIÇÃO DE UMA **AMBULÂNCIA**;

► RECURSOS PARA O **CUSTEIO DA SAÚDE** MUNICIPAL;



FOTOS ILUSTRATIVAS

Scanned with CamScanner

EDUCAÇÃO

UM FUTURO PARA NOSSAS CRIANÇAS E JOVENS

Mais de

R$ 337 mil

PARA AQUISIÇÃO DE

ÔNIBUS ESCOLAR

PARA TRANSPORTE DOS ALUNOS



OBRAS E INFRAESTRUTURA

Mais de

R$ 600 mil

PARA AQUISIÇÃO DE UMA

PÁ ESCAVADEIRA



E AINDA TEM MAIS!

PERFURAÇÃO DE UM POÇO ARTESIANO NO DISTRITO DA GRAMINEA

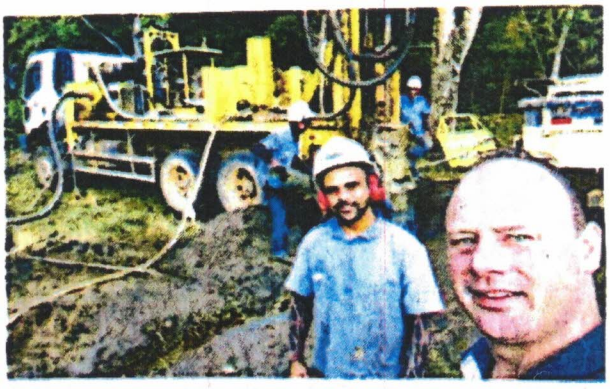

SEGURANÇA

R$ 100 mil

PARA AQUISIÇÃO DE UM VEÍCULO

PARA A GUARDA MUNICIPAL



Scanned with CamScanner

OUTROS RECURSOS JÁ INDICADOS QUE SERÃO PAGOS EM BREVE

R$ 500 MIL PARA CUSTEIO DO ESPORTE

R$ 150 MIL PARA CUSTEIO DA SAÚDE

R$ 350 MIL PARA UMA VIATURA PARA A POLICIA MILITAR

R$ 100 MIL AQUISIÇÃO DE ALIMENTOS DA AGRICULTURA FAMILIAR

VOTE NOS CANDIDATOS DO VEREADOR REGINHO BASSO

RECORTE E LEVE A COLINHA PARA VOTAR!		RECORTE E LEVE A COLINHA PARA VOTAR!	
1080	deputada federal LAFAYETTE ANDRADA	1080	deputada federal LAFAYETTE ANDRADA
22123	deputado estadual ANTONIO CARLOS ARANTES	22123	deputado estadual ANTONIO CARLOS ARANTES
200	senador CLEITINHO	200	senador CLEITINHO
30	governador ROMEU ZEMA	30	governador ROMEU ZEMA
22	presidente BOLSONARO	22	presidente BOLSONARO

JUNTOS JÁ FIZEMOS MUITO E VAMOS FAZER MUITO MAIS

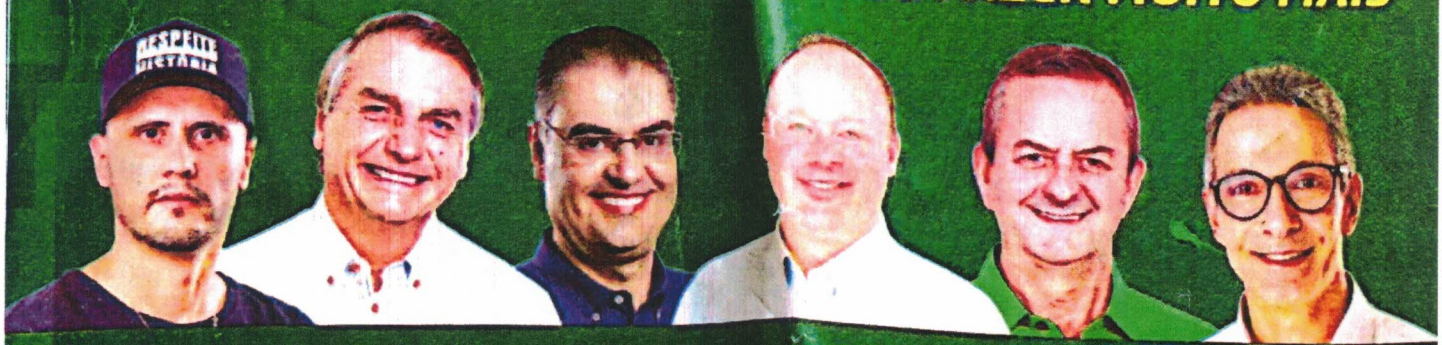

UNIDOS POR ANDRADAS

Scanned with CamScanner