Câmara Municipal de Cascavel
ESTADO DO PARANÁ

INDICAÇÃO N.º 393 , DE 2022
(Proponente: Vereador Professor Santello/PTB)

CÂMARA MUNICIPAL DE CASCAVEL
Recebido em: 05/04/22
Protocolo

Excelentíssimo Senhor Presidente da Câmara Municipal de Cascavel

INDICO, nos termos do art. 143, do Regimento Interno desta Casa de Leis, seja encaminhada expediente ao Poder Público Municipal, perante a Autarquia de Mobilidade, Trânsito e Cidadania de Cascavel - TRANSITAR, solicitando providências junto ao Departamento de Estradas e Rodagens - DER para que seja feita sinalização vertical e horizontal na alça de acesso da Rodovia Br 467, Km 110, próximo ao Ceasa no perímetro Urbano de Cascavel.

É a Indicação. Sala das Sessões
Cascavel, 4 de abril de 2022.

Professor Santello
Vereador /PTB

Justificação

O objetivo desta proposição é atender um pedido de munícipes que transitam na região, solicitando à esta autarquia, para que, junto ao DER, façam estudos técnicos para a instalação de sinalização vertical e horizontal na alça de acesso da Rodovia Br 467, Km 110, ao Ceasa no perímetro Urbano de Cascavel.

Após verificarmos a situação no local, constamos que veículos que saem da BR entram em alta velocidade na marginal, e os motoristas que seguem nesta via também não param, com isso, constantemente há acidentes na região. Ambos não respeitam os limites de velocidade e como não há sinalização, há confusão de quem é a preferência para passagem.

Conto com vossa atenção para que esse pedido da comunidade seja atendido e aguardo resposta para repassar aos solicitantes que pedem providências.

CONFERIDO
DIRETORIA LEGISLATIVA



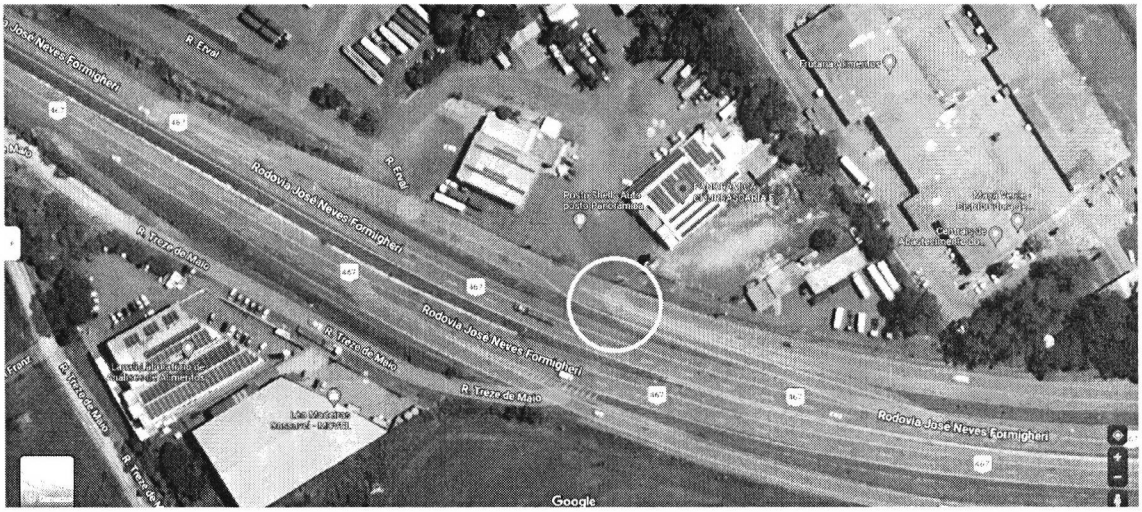
Rodovia José Neves Formigheri
R. Treze de Maio
R. Efral
Google