CÂMARA MUNICIPAL DE RIO BRANCO – ACRE
Gabinete Vereador Moacir Júnior

INDICAÇÃO ___/2025

Indica manutenção da rede de esgoto a ser realizada à Rua Geraldo Pinheiro de Morais, Bairro Santo Afonso.

Senhor Presidente,

À luz do Regimento Interno desta Casa, apresento indicação ao Senhor Prefeito do Município de Rio Branco, a qual requeiro que seja remetida àquele Digno Poder para regular tramitação e apreciação.

Local da melhoria: Rua Geraldo Pinheiro de Morais, Bairro Santo Afonso.

Objeto da melhoria: Manutenção da rede de esgoto.

Justificativa: Trata-se de esgoto à céu aberto, que em épocas de chuvas transborda ao longo da via pública. A situação em tela não apenas causa transtornos significativos, mas também pode levar à contaminação dos moradores e pedestres, que transitam pelo local.

Faz-se necessária a intervenção urgente na rede de esgoto, tendo em vista os impactos ambientais e sanitários associados. A exposição direta de resíduos pode ocasionar riscos à saúde da população, contaminação do solo e das águas, além de prejuízos ao bem-estar e à qualidade de vida da comunidade.

Com intuito de enriquecer a presente indicação, segue anexo relatório fotográfico.

É a indicação que apresento e exclamo ao acatamento de Vossa Excelência.

Rio Branco, 4 de abril de 2025.

MOACIR PEREIRA DOS SANTOS JÚNIOR
Vereador

MUNICÍPIO DE RIO BRANCO
ESTADO DO ACRE

CÂMARA MUNICIPAL DE RIO BRANCO – ACRE
Gabinete Vereador Moacir Júnior

RELATÓRIO FOTOGRÁFICO

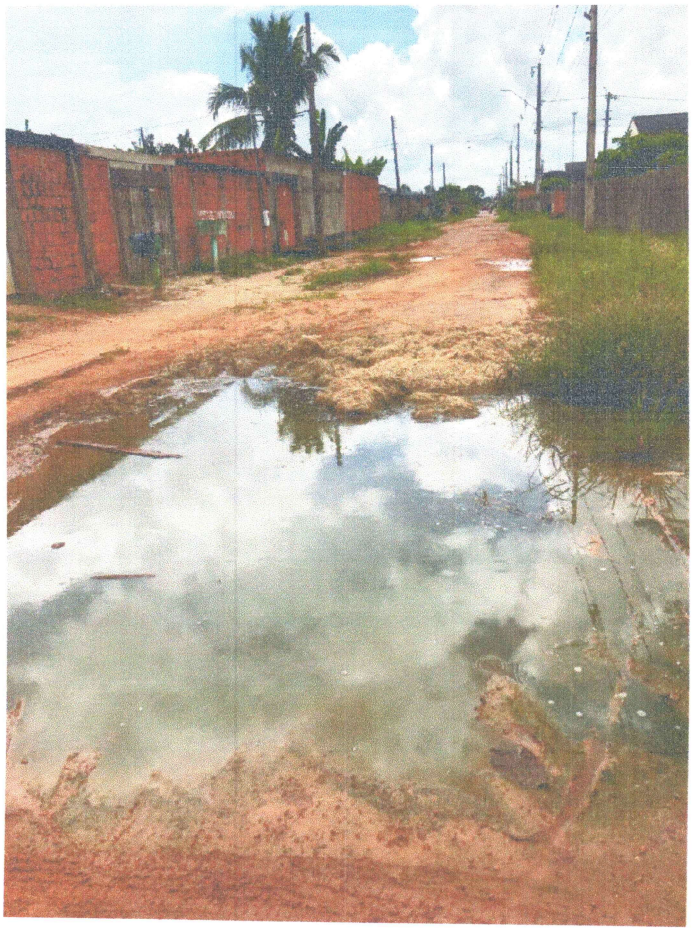

Rio Branco, 4 de abril de 2025.

MOACIR PEREIRA DOS SANTOS JÚNIOR
Vereador