Câmara Municipal de Cascavel

ESTADO DO PARANÁ

CÂMARA MUNICIPAL DE CASCAVEL
Recebido em: 05/09/23
Protocolo

INDICAÇÃO Nº 1238 , DE 2023.
(Proponente: Vereador Cidão da Telepar/PSB)

Excelentíssimo Senhor Presidente da Câmara Municipal de Cascavel.

INDICO nos termos que regem o art. 143 do Regimento Interno desta Casa de Leis, seja encaminhado expediente ao Senhor Sandro Camilo Rocha Rancy, Secretário Municipal de Serviços e Obras Públicas, solicitando a remoção de obstáculo em calçada, na esquina das ruas Rio de Janeiro e Duque de Caxias, em frente a Teatro Municipal.

É a Indicação. Sala das Sessões.
Cascavel, 4 de setembro de 2023.

Cidão da Telepar
Vereador/PSB

Justificação

A presente indicação tem por escopo, solicitar solicitando a remoção de obstáculo, na esquina das ruas Rio de Janeiro e Duque de Caxias, no Centro, pois conforme denota-se das fotos anexadas, esse obstáculo fica na esquina do Teatro Municipal, onde tem constante trânsito de pedestres, o que pode ocasionar acidentes.

Diante de todo exposto, espero, pois, contar com a especial atenção a esta solicitação.

CONFERIDO
DIRETORIA LEGISLATIVA

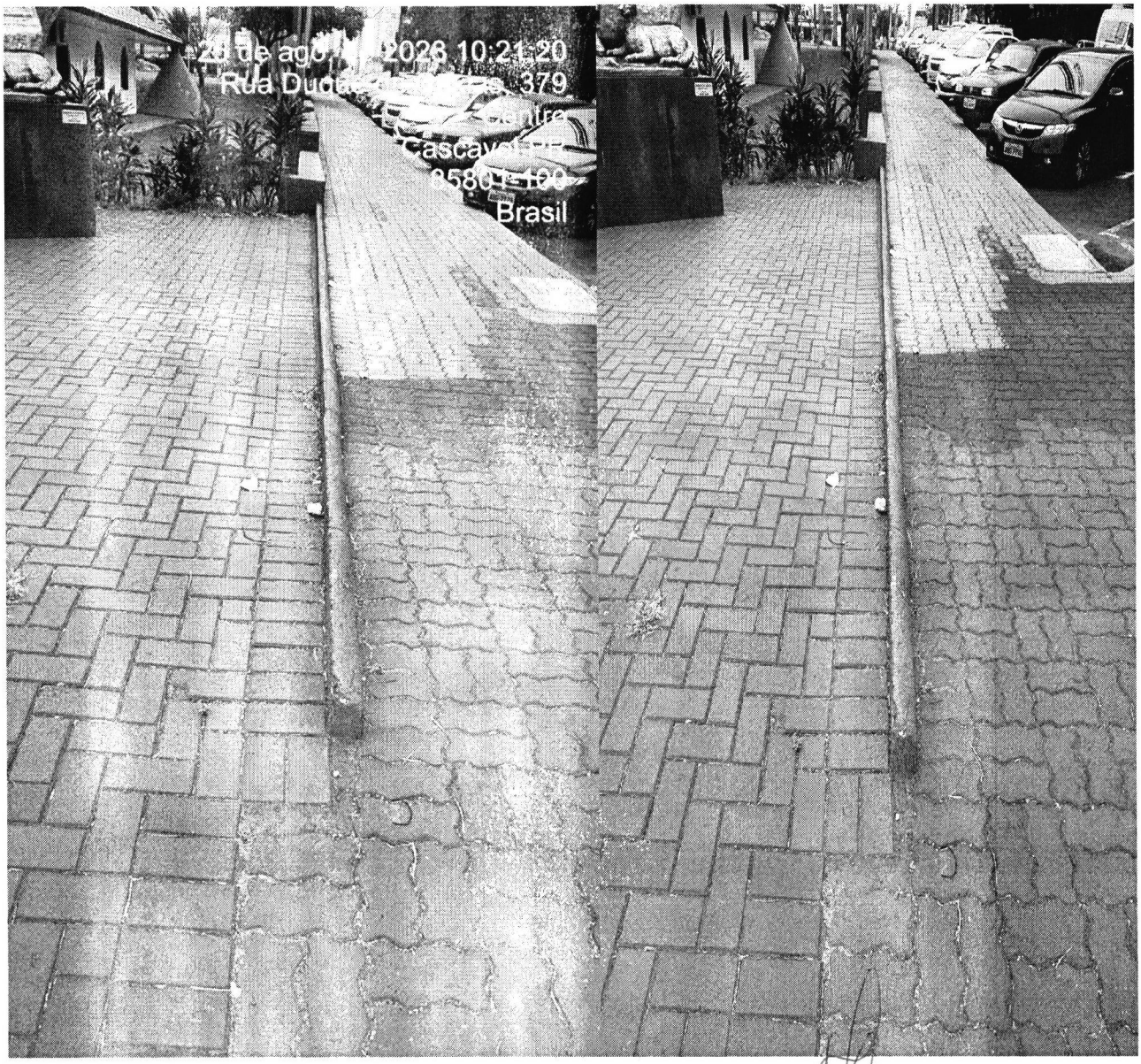
Brasil