PODER LEGISLATIVO MUNICIPAL
CÂMARA DE VEREADORES DE ITAPOÁ
Rua Mariana Michels Borges, nº 1115, Itapema do Norte – Itapoá/SC
CEP 89249-000 - Telefone: (47) 3443-6146 – Celular: (47) 99668-5690
E-mail: contato@camaraitapoa.sc.gov.br - Site: www.camaraitapoa.sc.gov.br

INDICAÇÃO N. 175/2021

Indica ao senhor Prefeito que, por meio do setor competente, providencie a instalação de iluminação pública da Rua 1340 em Itapema do Norte.

Justificativa:

Este vereador vem por meio desta indicação solicitar a implantação da iluminação pública na Rua 1340 no Bairro Itapoá. Por se tratar de uma via pública com muitas residências e com grande fluxo de pessoas, é essencial instalar luz na via para prorporcionar mais segurança aos moradores que ali residem, assim o local não ficará totalmente às escuras. Além disso, como se trata de um projeto de execução subsidiada por meio dos fundos da COSIP, não irá onerar os cofres do Município. Sendo assim, é importante zelarmos para a segurança e bem-estar de todos.



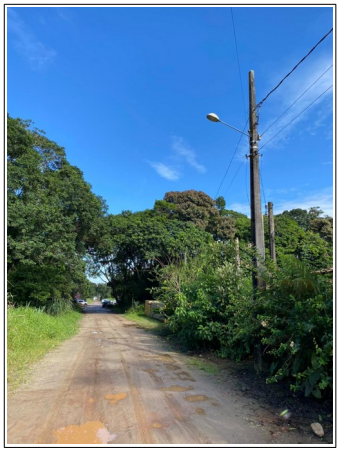


Câmara Municipal de Itapoá/SC, 19 de abril de 2021.

Luiz Martins Junior - CIDADANIA
[assinado digitalmente]

Documento assinado digitalmente pelo(s) autor(es), em conformidade com o art. 45, §3º e §4º, da Lei Orgânica de Itapoá, Resolução nº 14/2016, e conforme as regras da infraestrutura de Chaves Públicas Brasileira (ICP-Brasil).
Para consultar a autenticidade e integridade do documento, pode-se consultar o site http://camaraitapoa.sc.gov.br/verificador