CÂMARA MUNICIPAL DO NATAL
Gabinete: Vereador Daniel Valença

REQUERIMENTO: **EMENTA:** Requer, nos termos regimentais da Câmara Municipal de Natal, que seja enviado ofício à SEINFRA, solicitando Operação Tapa Buracos Rua José Berckmans Marinho, Bairro Ponta Negra, nos termos da Lei nº 6.380, de 15 de maio de 2013.	**DESPACHO:** _____ _____ _____ **Natal, _____ de _____de 2023.** **PRESIDENTE**

Daniel Valença, vereador eleito no desempenho de seu mandato, submete à apreciação da Mesa, para que seja discutida e submetida ao Plenário, a seguinte proposição:

Requer nos termos regimentais da Câmara Municipal de Natal, que seja enviado ofício à Secretaria Municipal de Obras Públicas e Infra-estrutura (SEINFRA), solicitando equipe especializada para análise e solução permanente do buraco localizado na rua mencionada abaixo (FOTOS EM ANEXO).

- Rua José Berckmans Marinho, Bairro de Ponta Negra. Ponto de referência: é a rua que margeia o muro da aeronáutica/ZPA6 do Morro do Careca.

JUSTIFICATIVA:

O buraco já foi consertado diversas vezes por paralelepípedos e, pouco tempo depois, volta a ficar aberto. Necessário se faz providências urgentes para a resolução desse problema.

Endereço para entrega do ofício:

SEINFRA – Secretaria Municipal de Obras Públicas e Infra-estrutura
Secretário: Carlson Geraldo Correia Gomes
Av. Presidente Bandeira, 2280, Lagoa Seca
CEP: 59031-200

Palácio Padre Miguelinho, em 03/05/2023

Daniel Valença - Vereador

Lido no expediente: _____/ _____/ _____ Secretário: _____



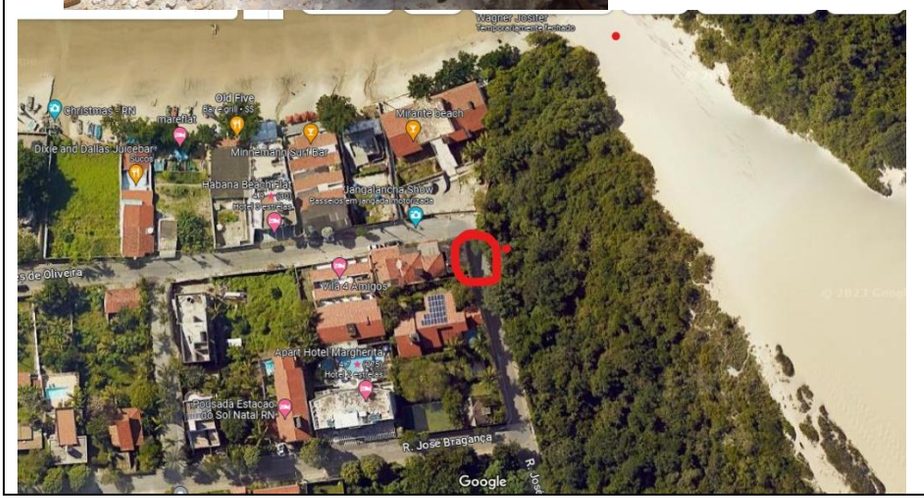
Wagner Josifer
Temporariamente fechado
Christmas's RN
Old Five
Mirante Leach
Dixie and Dallas Juicebar
Minnemann Surf Bar
Habana Beach Hat
Jangalancha Show
Passeios em jangada motorizada
Vila 4 Amigos
Apart Hotel Margherita
Pousada Estacao do Sol Natal RN
R. Jose Bragança
Google