CÂMARA MUNICIPAL DE PAULO AFONSO
– Estado da Bahia –

Exmo. Sr. Presidente da Câmara Municipal de Paulo Afonso

REQUERIMENTO Nº. ____ / 2025.

A Vereadora que o presente subscreve, após ouvido o Plenário, vem na forma regimental requerer a Vossa Excelência que se digne remeter o presente ao **Exmo. Sr. Prefeito Municipal – Mário César Barreto Azevedo** e a **Ilma. Sra. Secretária Municipal de Infraestrutura – William Campos e a Ilma. Sra. Secretária de Serviços Públicos- Juliana Tenório,** requeiro a realização de manutenção dos brinquedos infantis e serviços de limpeza geral na Praça localizada no bairro Jardim Bahia.

A referida praça é um dos principais espaços públicos de lazer da comunidade local, frequentada diariamente por famílias, crianças, idosos e moradores que utilizam o local como ponto de encontro, descanso e recreação. No entanto, conforme verificado por esta parlamentar e relatado por diversos moradores, os brinquedos instalados na praça encontram-se em estado de deterioração, com peças quebradas, enferrujadas ou soltas, colocando em risco a integridade física das crianças que ali brincam.

Além disso, há acúmulo de lixo, mato alto e má conservação geral da área, fatores que comprometem diretamente a qualidade do ambiente e contribuem para a proliferação de insetos e animais peçonhentos. A falta de limpeza e de manutenção compromete o uso seguro e agradável da praça pela população, além de representar um descuido com o patrimônio público.

CÂMARA MUNICIPAL DE PAULO AFONSO
– Estado da Bahia –

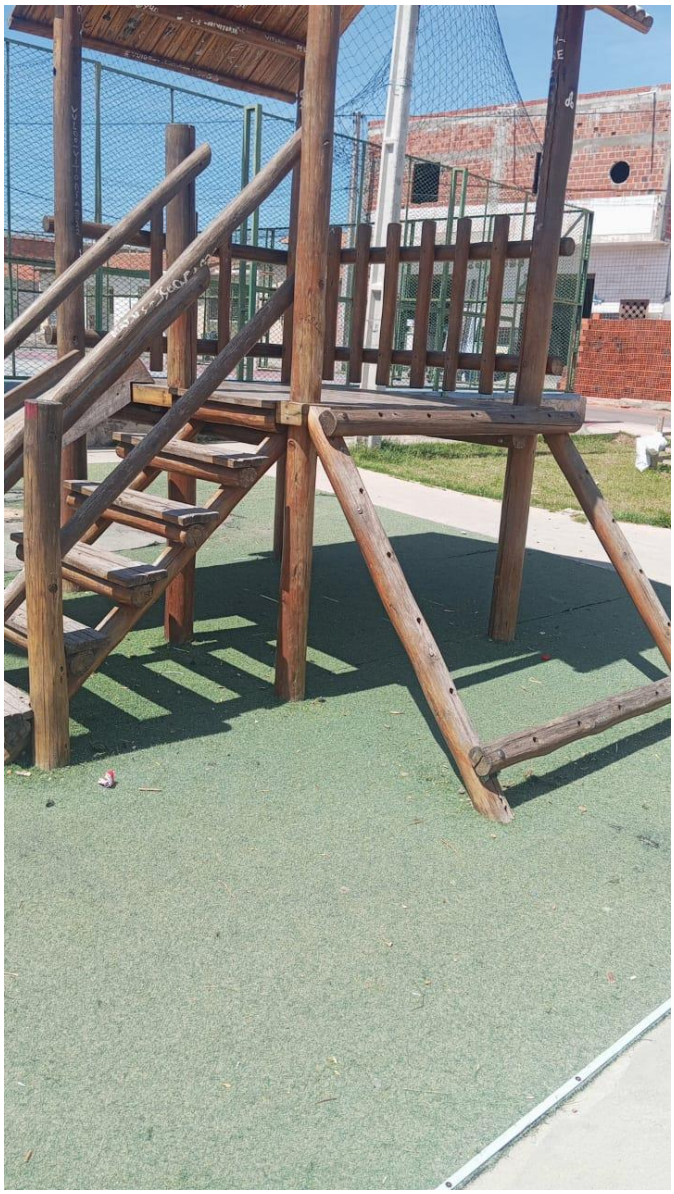



CÂMARA MUNICIPAL DE PAULO AFONSO
– Estado da Bahia –





CÂMARA MUNICIPAL DE PAULO AFONSO
– Estado da Bahia –

Diante disso, solicita-se que as secretarias competentes realizem vistoria técnica no local e incluam a praça no cronograma de manutenção periódica da cidade, providenciando a substituição ou conserto dos brinquedos danificados, a poda do mato, recolhimento do lixo e demais serviços necessários à recuperação do espaço.

A preservação e cuidado com os espaços públicos são fundamentais para promover lazer, saúde, segurança e bem-estar social, especialmente para nossas crianças, que merecem brincar em locais seguros e limpos.

Substanciada pelos fatos narrados, e buscando externar maior segurança aos munícipes, pede e espera aprovação.

Sala das Sessões, em 08 de Maio de 2025.

Evanilda Gonçalves de Oliveira
-Vereadora -