ESTADO DO PARANÁ
Município de Fazenda Rio Grande
R. Farid Stephens, 179, Pioneiros
Fone (41) 3627-1664

# INDICAÇÃO Nº 74/2025

## INDICAÇÃO

O **Vereador Professor Léo**, que esta subscreve, na forma regimental, solicita o envio de expediente ao Chefe do Poder Executivo sugerindo providências da Secretaria municipal de Obras, para que realize o calçamento na Rua Nossa Senhora da Conceição, nas proximidades da Igreja Capela Santa Terezinha do Menino Jesus – Santa Terezinha.

## JUSTIFICATIVA

Haja vista a problemática acarretada aos munícipes em virtude da ausência do calçamento, é de extrema urgência que o pedido venha a ser atendido, pois os pedestres estão tendo que dividir a rua com os carros, correndo o risco de sofrer algum acidente.

Desse modo, espera-se que a presente indicação seja aprovada em plenário e atendida de pronto pelo Poder Executivo Municipal, a fim de viabilizar melhores condições aos munícipes.

Dito isto, torna-se imprescindível tais operações.

Gabinete nº04.

Fazenda Rio Grande, 13 de março de 2025.

LEONARDO DE PAULA DIAS:04241966977

Assinado de forma digital por LEONARDO DE PAULA DIAS:04241966977
Dados: 2025.03.13 15:53:48 -03'00'

**PROFESSOR LÉO**

**VEREADOR**

ESTADO DO PARANÁ
Município de Fazenda Rio Grande
R. Farid Stephens, 179, Pioneiros
Fone (41) 3627-1664



ESTADO DO PARANÁ
Município de Fazenda Rio Grande
R. Farid Stephens, 179, Pioneiros
Fone (41) 3627-1664

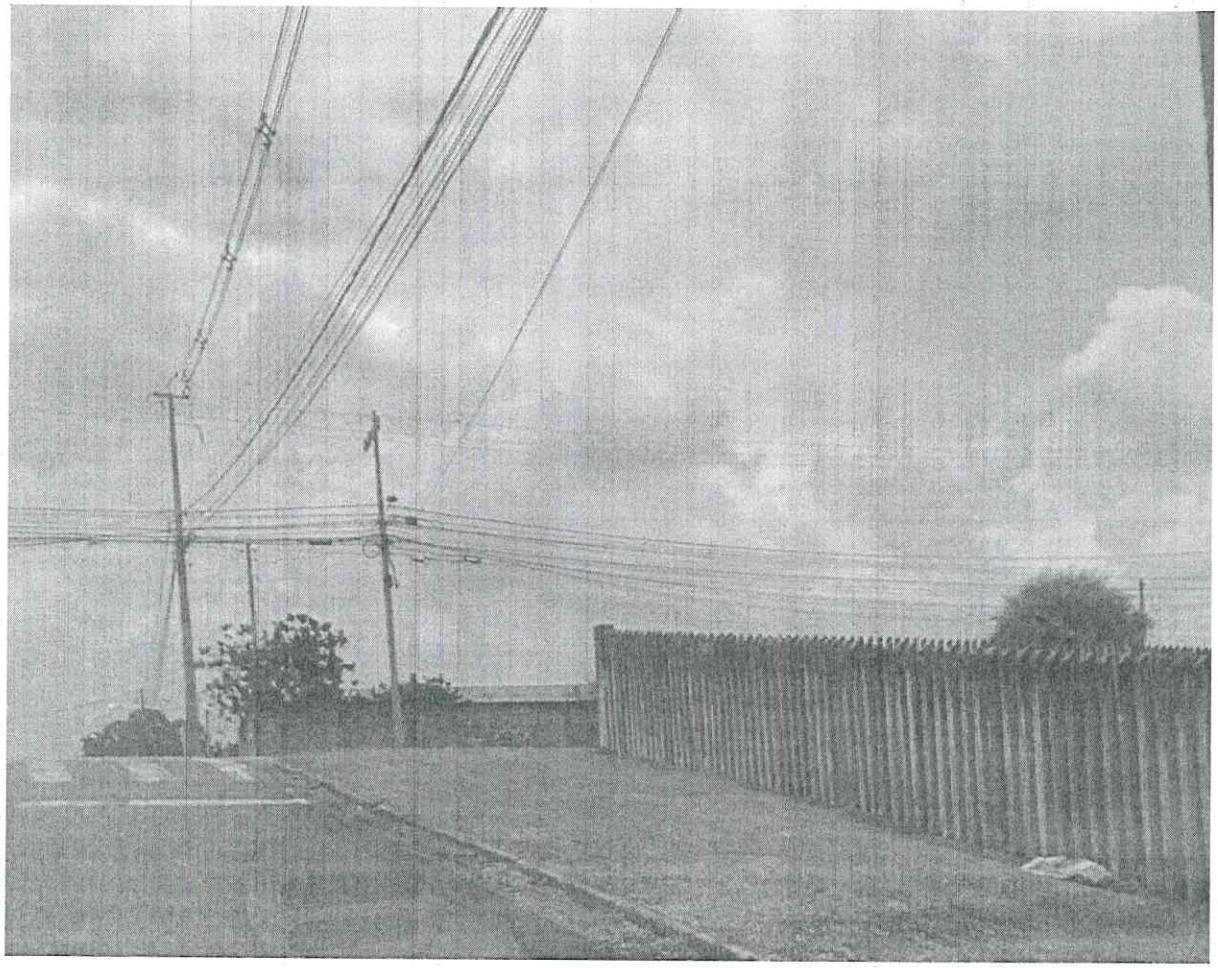

ESTADO DO PARANÁ
Município de Fazenda Rio Grande
R. Farid Stephens, 179, Pioneiros
Fone (41) 3627-1664

