Requerimento

Nº do Protocolo: 2025081152000955

Nº SAPL: 7434/2025

Registrado por FRANCISCO ANTONIO BRITO MONÇÃO em 28 de agosto de 2025 às 08:49
Para conferir o documento assinado digitalmente, acesse o endereço eletrônico abaixo:
https://cmfor360.fortaleza.ce.leg.br/documento/1756392606560_a861f6f5-1bd0-4482-bc9b-bd08b575aeb4

Autores:
FRANCISCO ANTONIO BRITO MONÇÃO

REQUERIMENTO Nº _____/2025

Realizar envio de ofício de Expediente à Secretaria da Regional 11, e à Autarquia de Urbanismo e Paisagismo de Fortaleza (URBFOR), solicitando providências em relação aos serviços de limpeza, varrição e capinação da Praça e da Área Verde localizada entre as Ruas 808, 806, 804, 864, 868 e 872, 3ª Etapa, no bairro Conjunto Ceará, situado em Fortaleza.

EXCELENTÍSSIMO SENHOR PRESIDENTE DA CÂMARA MUNICIPAL DE FORTALEZA.

O Vereador que ao final subscreve, no uso de suas atribuições legais e na forma regimental, vem respeitosamente a presença de Vossa Excelência, REQUERER, após ouvido o plenário da casa legislativa, o envio de ofício de expediente à Secretaria da Regional 11, à Autarquia de Urbanismo e Paisagismo de Fortaleza (URBFOR), solicitando providências em relação aos serviços de limpeza, varrição e capinação da Praça e da Área Verde localizada entre as Ruas 808, 806, 804, 864, 868 e 872, 3ª Etapa, no bairro Conjunto Ceará, situado em Fortaleza.

Indubitavelmente, os serviços do presente requerimento destina-se a suprir uma demanda urgente dos moradores. A realização de limpeza e capinação periódica do local reveste-se de caráter absolutamente imprescindível, sendo fundamental para assegurar um ambiente seguro, saudável e agradável para os cidadãos, em consonância com as necessidades de bem-estar coletivo.

Sem mais para o momento, antecipamos protestos de mais elevada estima e consideração, bem como, nos colocamos a inteira disposição para quaisquer esclarecimentos que se faça necessário.

DEPARTAMENTO LEGISLATIVO DA CÂMARA MUNICIPAL DE FORTALEZA, EM _____ DE _____DE 2025.

Atenciosamente,

TONY BRITO
Vereador – PSD
Líder do Bloco PSD/DC

Assinado por FRANCISCO ANTONIO BRITO MONÇÃO em 28/08/2025 11:50
Para acessar o documento assinado digitalmente, clique na URL abaixo:
https://cmfor360.fortaleza.ce.leg.br/documento/1756392606560_a861f6f5-1bd0-4482-bc9b-bd08b575aeb4

ANEXO

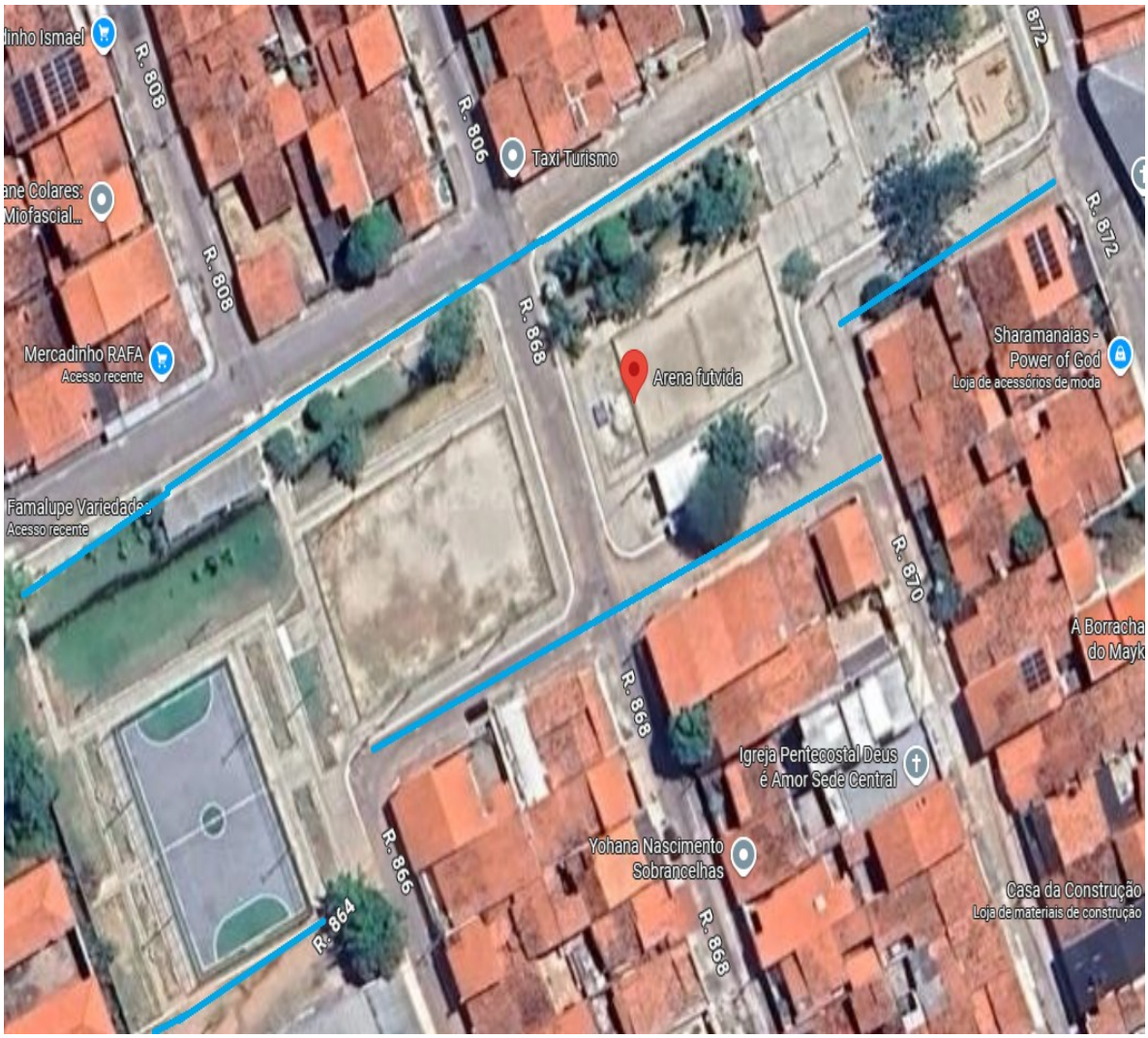

Assinado por FRANCISCO ANTONIO BRITO MONÇÃO em 28/08/2025 11:50
Para acessar o documento assinado digitalmente, clique na URL abaixo:
https://cmfor360.fortaleza.ce.leg.br/documento/1756392606560_a861f6f5-1bd0-4482-bc9b-bd08b575aeb4

Assinaturas Digitais

Documento registrado em 28 de agosto de 2025 às 11:49

Para conferir o documento assinado digitalmente, acesse o endereço eletrônico abaixo:

https://cmfor360.fortaleza.ce.leg.br/documento/1756392606560_a861f6f5-1bd0-4482-bc9b-bd08b575aeb4

Documento assinado por

FRANCISCO ANTONIO BRITO MONÇÃO