CÂMARA MUNICIPAL DE BURITIS / RO
GABINETE DO VEREADOR MARCELO BARROS

RECEBI
DIA 15/02/24
HORA 14:26

INDICAÇÃO Nº 014 /2024

APROVADO
EM: 15/02/24
SESSÃO ORDINÁRIA

Autor: Vereador Marcelo Ferreira Barros

Para: Prefeito Municipal/ SEMOSP

Indica: Reparos na ponte da Linha Zero, na C 36, P A Rio Alto.

JUSTIFICATIVA

Justifica o vereador seu postulado em função de pedidos feitos pelos munícipes, no que refere a ponte acima citada, vista que, ela se encontra em péssimo estado de conservação, o que colocam em risco os veículos que trafegam pela linha.

Fotos do local:

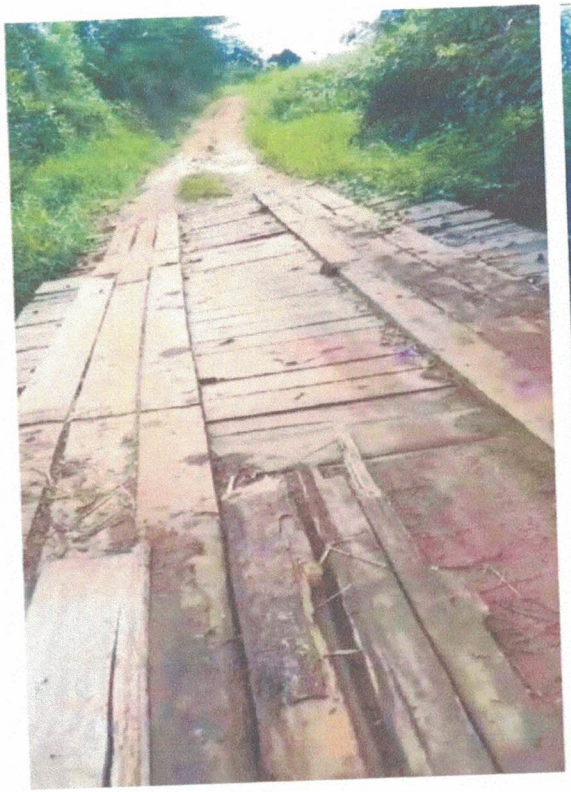

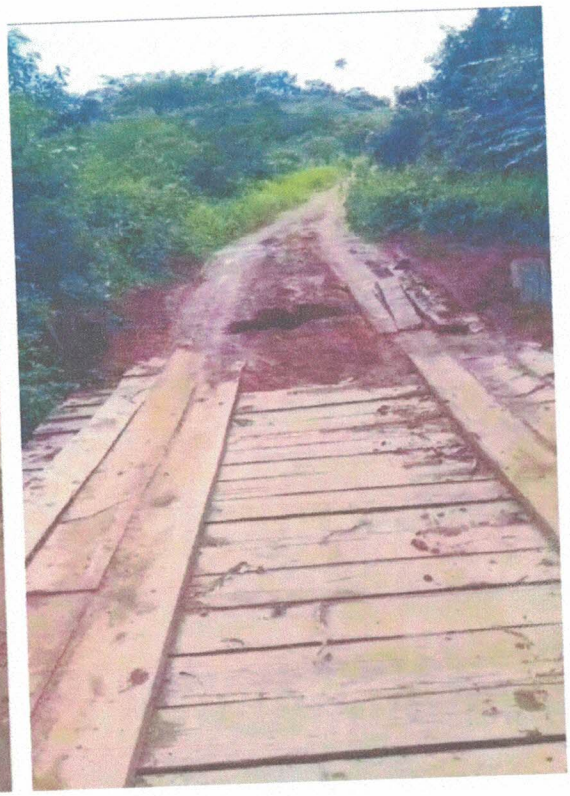

MARCELO BARROS
VEREADOR

Rua Theobroma, 1374, esquina com a Av. Porto Velho - Setor 02 - Cidade de Buritis - Estado de Rondônia
Telefone: (69) 3238-3111

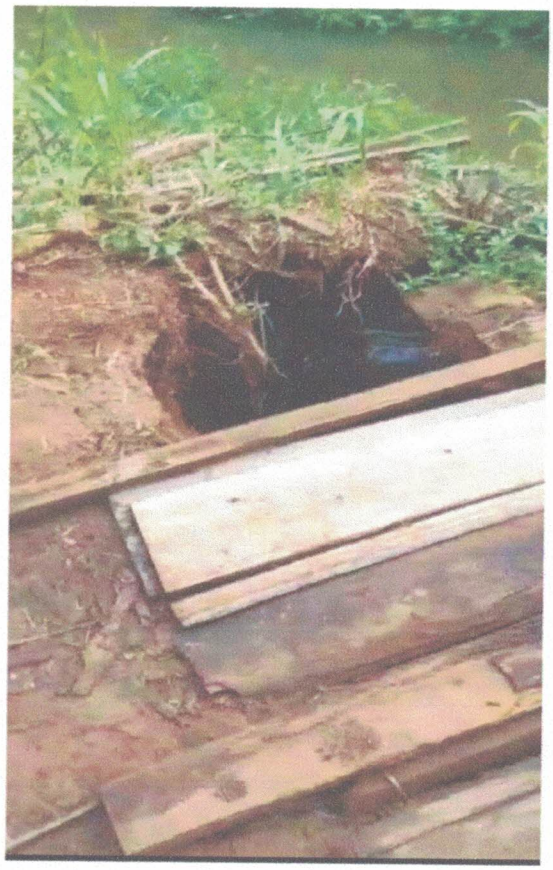





Com essas razões é que espero ser atendido nesse pedido.

Gabinete do Vereador **Marcelo Ferreira Barros** aos quinze dias do mês do fevereiro de dois mil e vinte e quatro.

Leidimar Muniz Bernardes
Diretora Executiva
Matrícula 2063-5
Prefeitura de Buritis

MARCELO BARROS
VEREADOR