INDICAÇÃO Nº 975/2023

Indica ao Diretor-Superintendente do FOZTRANS a abertura de duas vagas rotativas no início da Rua Marechal Floriano Peixoto, próximo à Avenida Jorge Schimmelpfeng, no Centro, e no final desta quadra mais duas vagas rotativas destinadas a uber.

O Vereador que esta subscreve, no uso de suas atribuições legais e regimentais,

INDICA ao Senhor Diretor-Superintendente do Instituto de Transportes e Trânsito de Foz do Iguaçu – FOZTRANS, que se digne

DETERMINAR ao Setor competente estudo que viabilize a abertura de duas vagas rotativas no início da Rua Marechal Floriano Peixoto, próximo à Avenida Jorge Schimmelpfeng, no Centro, e no final desta quadra mais duas vagas rotativas destinadas a uber.

JUSTIFICATIVA

Esta indicação vem a pedido dos que utilizam as vias diariamente. Por meio deste, gostaria de transmitir a sua atenção a uma questão importante levantada por minha equipe e por membros da comunidade local que utilizam estes locais. Peço que sejam criadas 4 vagas rotativas neste trecho direcionadas a carros de aplicativos, pois este local é um ponto onde tem muitos frequentadores, sendo necessário para que os motoristas de aplicativos possam trabalhar .

Sala das Sessões, 25 de maio de 2023.

Edivaldo Alcântara

Vereador

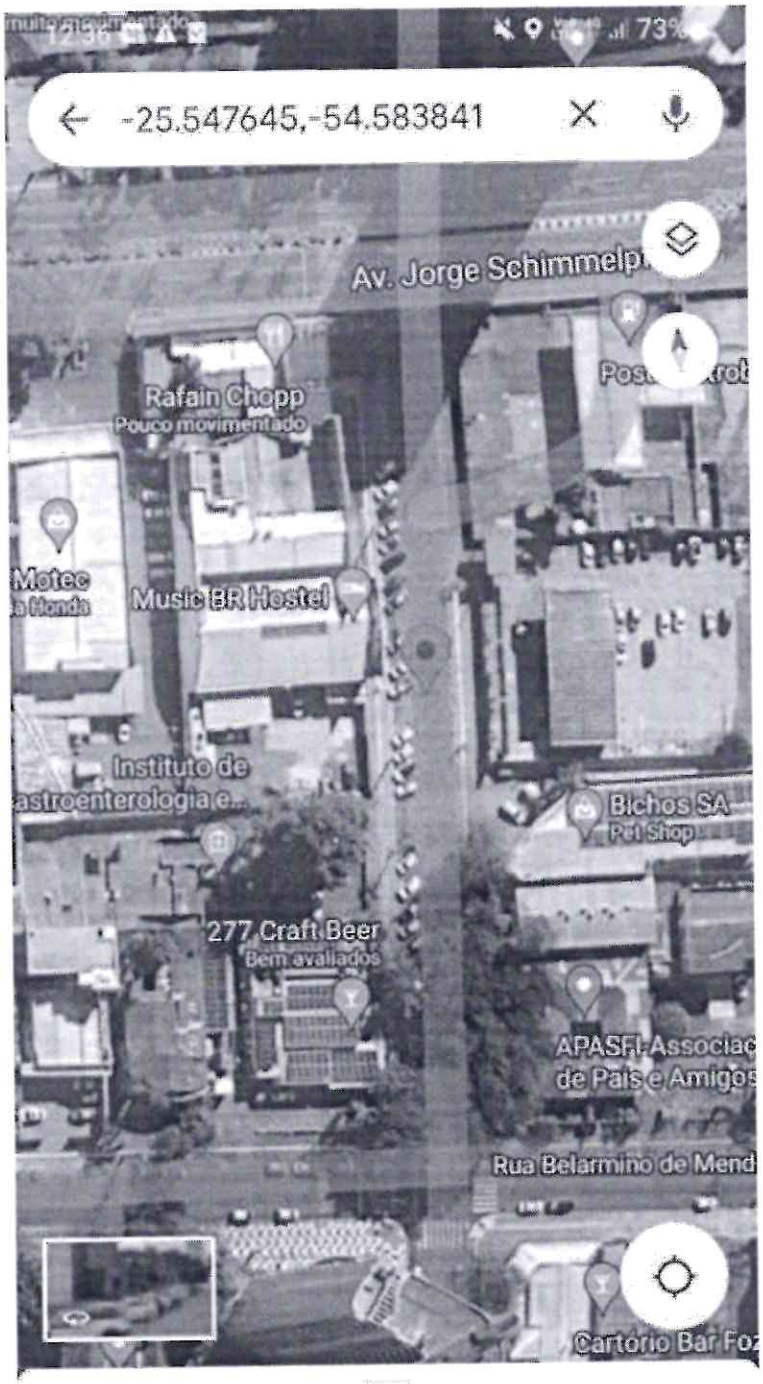
-25.547645,-54.583841
Av. Jorge Schimmelp
Rafain Chopp
Pouco movimentado
Motec
Music BR Hostel
Instituto de
Bichos SA
Pet Shop
277 Craft Beer
Bem avaliados
APASFI Associaç
de Pais e Amigos
Rua Belarmino de Mend
Cartório Bar Foz