LEI Nº 1.133 DE 20 DE OUTUBRO DE 2009

Institui o Hino Oficial da Estância Hidromineral de Lindóia, Estado de São Paulo.

JOSÉ JUSTINO LOPES, Prefeito Municipal da Estância Hidromineral de Lindóia, Estado de São Paulo, no uso de suas atribuições legais, faz saber que a Câmara Municipal aprovou e ele sanciona e promulga seguinte Lei:

Art. 1º Fica instituído o Hino Oficial da Estância Hidromineral de Lindóia, conforme letra e música, constantes do Anexo da presente Lei.

Art. 2º - Esta Lei entrará em vigor na data de sua publicação, revogadas as disposições em contrário.

Prefeitura Municipal da Estância Hidromineral de Lindóia, aos 20 de outubro de 2009.

JOSÉ JUSTINO LOPES
Prefeito Municipal

Publicada e Registrada na Diretoria de Administração da Prefeitura Municipal da Estância Hidromineral de Lindóia, em 20 de outubro de 2009.

ANTONIO TADEU DEMATEI PIETRAFESA
Diretor de Administração

LETRA DO HINO

Lindóia, Terra das Águas

(Emiéss)

As verdes matas da Mantiqueira
Majestosa e exuberante
Tem em teu seio o aconchego
De tropeiros e bandeirantes
Nas lendas tupi guarani
Um paraíso de rios e fontes

Lindóia, terra das águas
Montes, cores, cachoeiras
Rios, lagos, tardes apaixonantes,
Tranqüilidade e paz verdadeira

Mãe senhora das brotas, abençoai
As nascentes de vida que faz brotar o pão
Nossa terra tem beleza que inspira
A simplicidade e a renovação
E nos contos e história de Lindóia
O orgulho de ser filho desse chão.

Lindóia, terra das águas
De tradição e de cultura popular

Do turismo ecológico e esportivo
No progresso, ambiente exemplar

De suas brotas e fontes são jorradas
A saúde, água pura e natural
Em viagem para lua foi brindada
Patrimônio hidromineral
Aqua Pura, Vita Longa
Lindóia é orgulho nacional

Lindóia, terra das águas
Berço da fonte de toda a vida
Jardim do sonho da humanidade
Da natureza a mais querida.

Terra das Águas

Emiéss (Marcelo Soares)

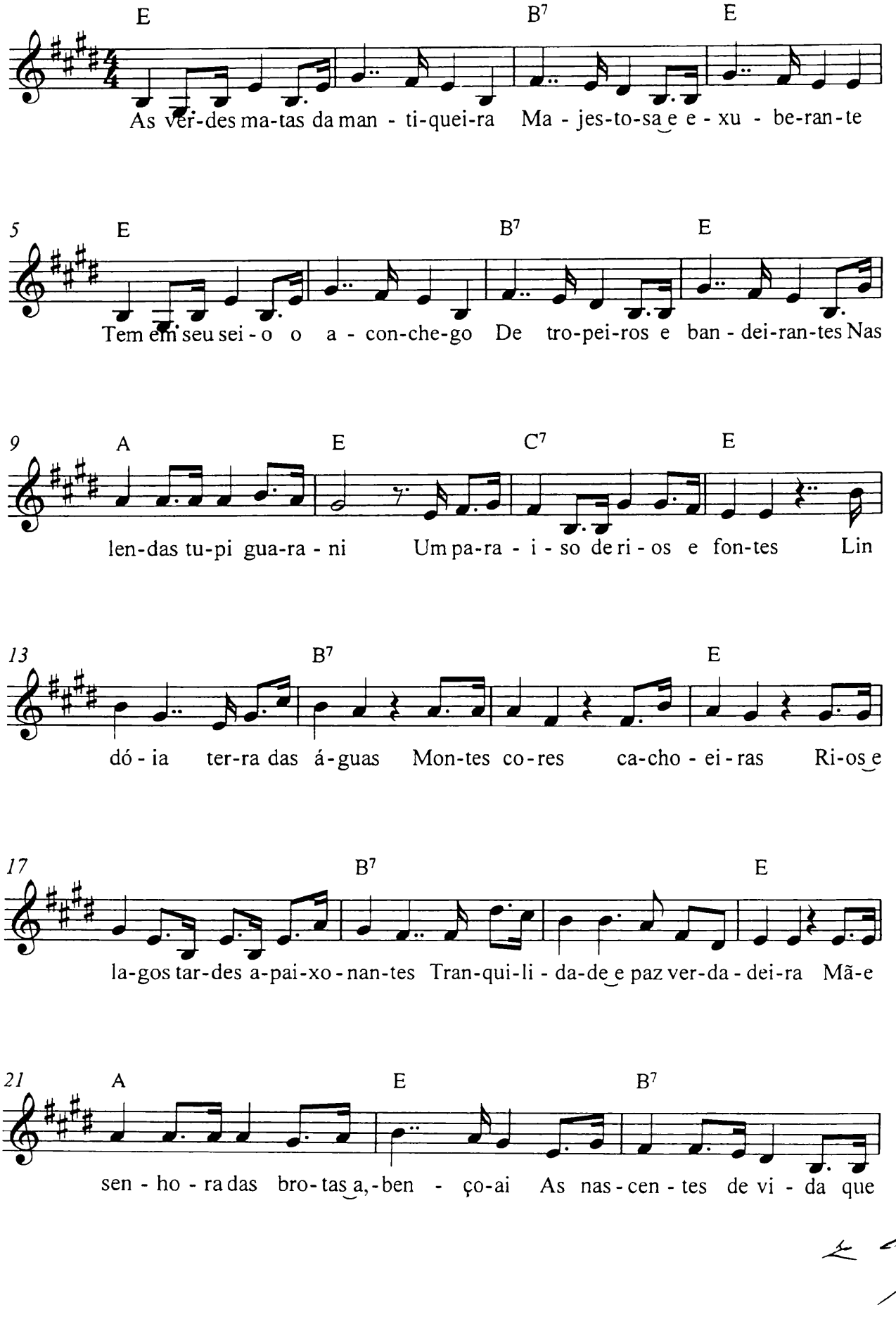

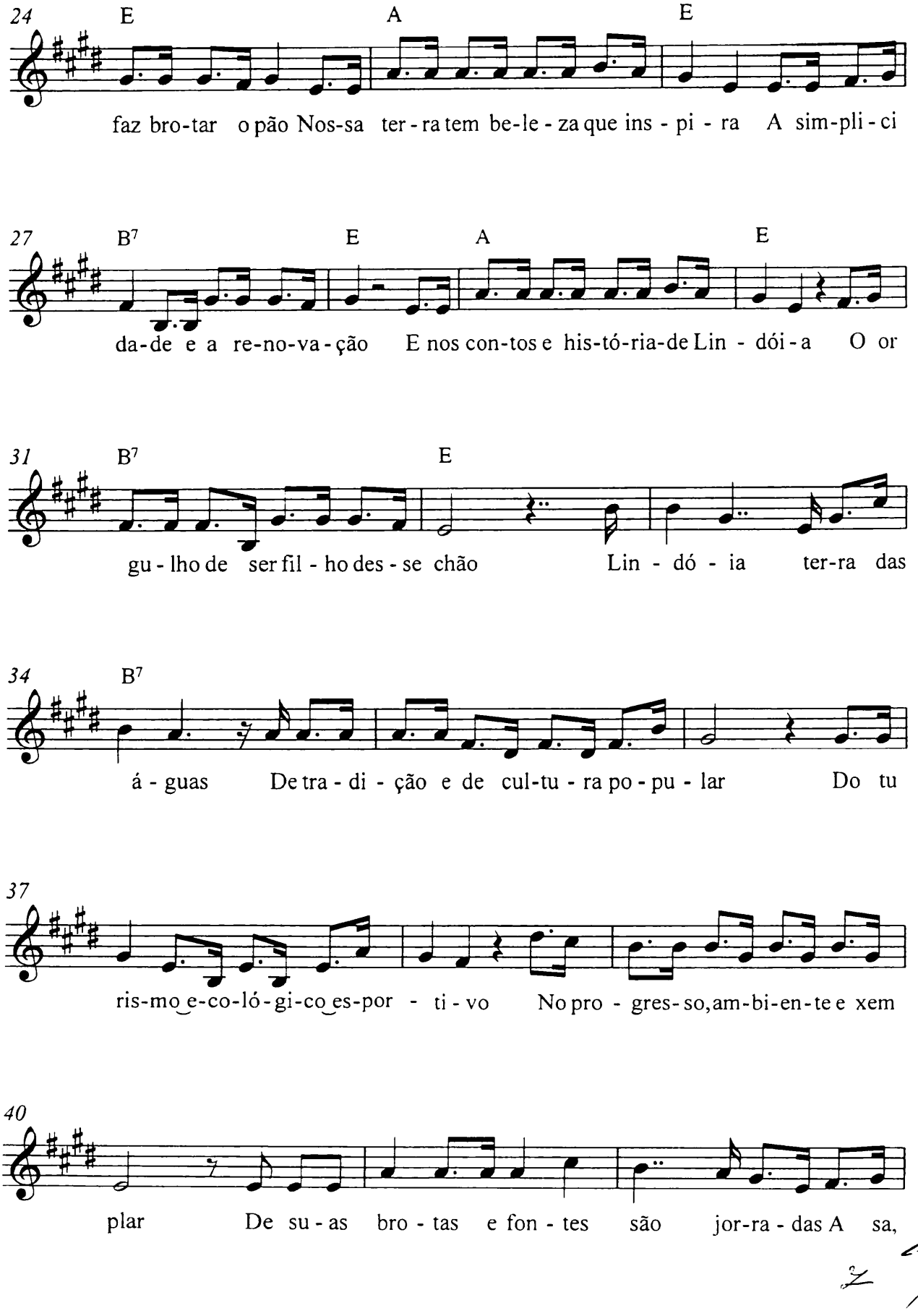
24 E A E
faz bro-tar o pão Nos-sa ter-ra tem be-le-za que ins-pi-ra A sim-pli-ci
27 B7 E A E
da-de e a re-no-va-ção E nos con-tos e his-tó-ria-de Lin-dói-a O or
31 B7 E
gu-lho de ser fil-ho des-se chão Lin-dó-ia ter-ra das
34 B7
á-guas De tra-di-ção e de cul-tu-ra po-pu-lar Do tu
37
ris-mo e-co-ló-gi-co es-por-ti-vo No pro-gres-so, am-bi-en-te e xem
40
plar De su-as bro-tas e fon-tes são jor-ra-das A sa,

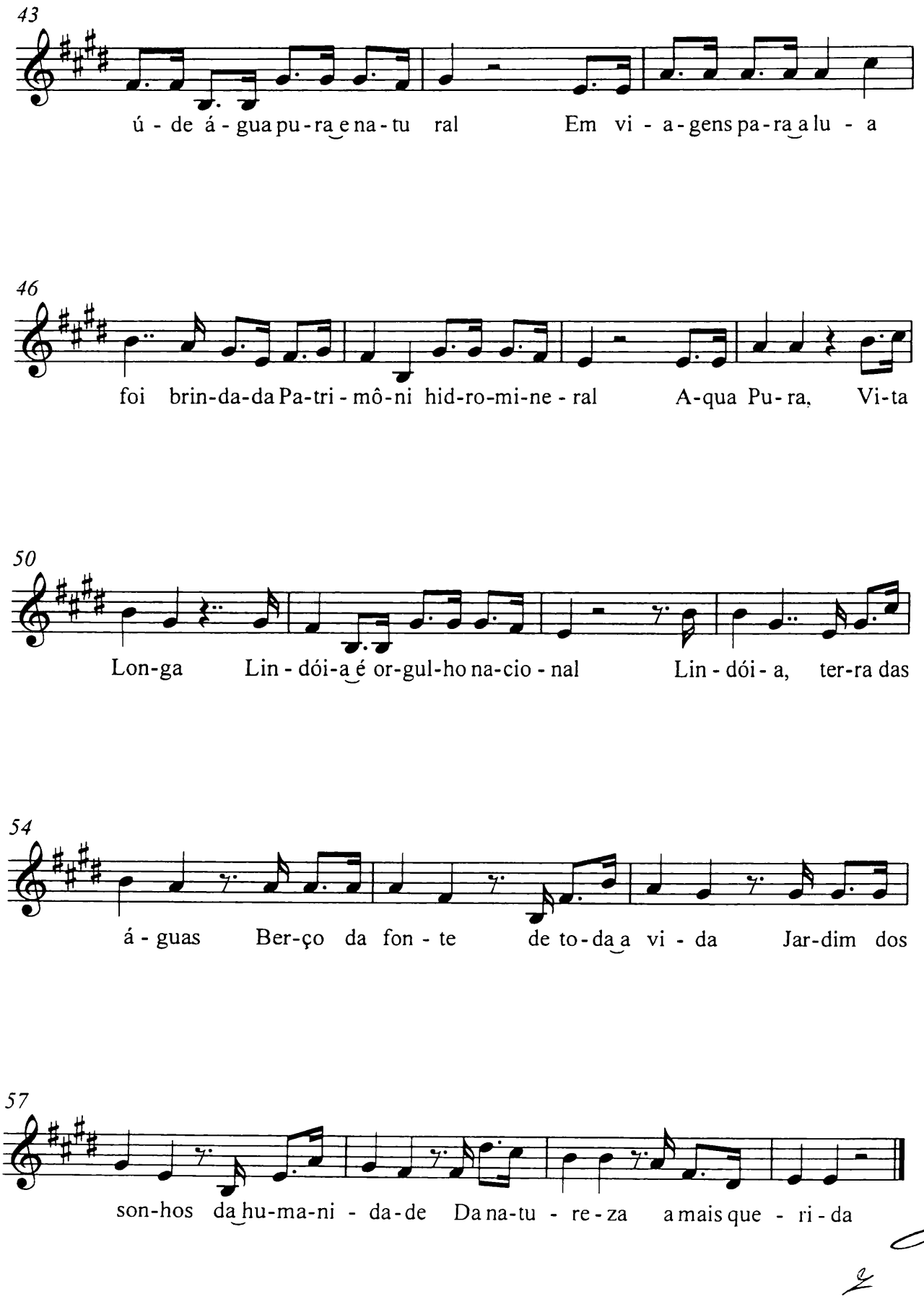
43
ú - de á - gua pu-ra e na-tu ral Em vi - a-gens pa-ra a lu - a
46
foi brin-da-da Pa-tri - mô-ni hid-ro-mi-ne - ral A-qua Pu-ra, Vi-ta
50
Lon-ga Lin - dói-a é or-gul-ho na-cio - nal Lin - dói - a, ter-ra das
54
á - guas Ber-ço da fon - te de to-da a vi - da Jar-dim dos
57
son-hos da hu-ma-ni - da-de Da na-tu - re - za a mais que - ri - da