ESTADO DO RIO GRANDE DO SUL
CÂMARA MUNICIPAL DO RIO GRANDE

PROJETO DE DECRETO LEGISLATIVO 09 /2010

PROTOCOLADO SOB Nº 1277 /2010

EM 22 / 09 / 2010

			ATA
EXPEDIENTE	/	/2010	
ACEITO EM	/	/2010	
APROVADO EM	/	/2010	
REJEITADO EM	/	/2010	
ARQUIVO			

EMENTA:

Exmo. Sr. Presidente.

O Vereador abaixo assinado requer a V. Exa, após ouvida a casa, que seja encaminhado o seguinte:

"OUTORGA O TÍTULO DE CIDADÃO RIO-GRANDINO AO SARGENTO DELMAR DE AZEVEDO."

Art. 1º - Fica outorgado o título de Cidadão Rio-grandino ao Sargento Delmar de Azevedo.

Art. 2º - Este Decreto entra em vigor na data de sua publicação.

Ver. Paulo Renato Mattos Gomes
RENATINHO – Líder da Bancada do PPS

Sala das Sessões, 21 de setembro de 2010.

* Anexo: Certidão de Casamento e Currículo

VISTO

Presidente

2 ° Sargento Delmar de Azevedo

Nascido em 01/07/1956, na cidade de Santa Cruz do Sul. Casado com Claudia Malaguez Gomes, ingressou na Brigada Militar dia 08/08/1977 na cidade de Rio Pardo/RS.

Em 1980 realizou o curso de Cabo da Brigada Militar em Porto Alegre, sendo classificado por mérito ao Comando Rodoviário da Brigada Militar, inciando sua atividade na cidade de Bagé/RS.

Em 10/05/1989, paralelo a sua atividade, realizou curso de radialista sendo formado dia 10/05/1989 (Fundação....).

Dia 11/09/1990, a convite do Comando (2° Sargento Renato Caetano Alves), transferiu-se para Rio Grande onde, durante as operações Golfinho anteriores, realizava trabalho educativo de conscientização junto aos motoristas.

Em maio de 1992, na Escola Nossa Srª Medianeira e Treze de Maio/ Rio Grande/RS, lançou e criou o primeiro projeto educativo de trânsito na Zona Sul, denominado "Trânsito nas Escolas".

O trabalho se desenvolveu em toda Zona Sul com palestras e audiovisual de trânsito visando orientar e educar os jovens e crianças para contribuir na redução de acidentes de trânsito.

Em 2003, juntamente com o Capitão Moura, criou e lançou o Projeto " Crianças e Adolescentes, um Presente para o Futuro do Trânsito".

A escolinha de trânsito lançou seu primeiro audiovisual, com patrocínio e apoio da Prefeitura Municipal do Rio Grande e Unimed Litoral Sul.

O resultado na redução de acidentes com o trabalho de conscientização através das crianças que multiplicaram as ações educativas junto aos seus colegas e familiares, vem a cada dia ampliando ações com a participação em eventos por todo o estado do Rio Grande Sul (Fenadoce, Fenarroz, Oktoberfest, Santa Cruz do Sul, Feiras em Canguçu, D. Pedrito, Arroio Grande, São Lourenço do Sul, Porto Alegre e outras).

Em 2009, lançou uma mini multa, onde a criança fiscaliza seus pais, além de carteira simbólica para as crianças participarem da escolinha de trânsito, também aconteceu o relançamento do livro "Trânsito não é Brincadeira".

Em junho de 2010, juntamente com o Cap. Castro e Sargento Mesquita, lançou o 6° audiovisual educativo de trânsito para todo o estado.

Anualmente participam em média 70.000 crianças na atividade ministrada e coordenada pelo Sargento Azevedo.

- **Outubro de 2003 – Aposentou-se por tempo de serviço;**
- **01/07/2004 – retorno na Graduação de 2º Sargento do Comando Rodoviário de Brigada Militar**

Cursos, Medalhas e reconhecimentos

- Policial Militar Destaque (1988- RS);
- Diploma de Honra ao Mérito (1998);
- Diploma de reconhecimento por serviços prestados do 6º BPM (Nov/2001);
- Diploma de participação em encontros do Movimento Gaúcho de Trânsito Seguro;
- Diplomas de participação em de fóruns internos do Comando Rodoviário da Brigada Militar;
- Curso de Capacitação de Agentes de Prevenção e Identificação de Violência na Área da Infância e Juventude em Santa Maria (Setembro/2001);
- Certificado de reconhecimento por excelentes serviços prestados do Comando Regional de Bombeiros Rio Grande (02/07/1999);
- Troféu Destaque 2002 – Colunista Eduardo Soares;
- Participação Educativa em 06 edições da FEARG/FECIS;
- Medalha e Diploma por serviços prestados do 6º GAC- Rio Grande (10/06/2007);
- Troféu reconhecimento do Comando Rodoviário-Porto Alegre por serviços prestados (Dezembro de 2009);
- Presidente dos Bairros Trevo e Paraíso por vários anos onde foi responsável pela reivindicação da Escola Zenir de Souza Braga, Posto de Saúde e Regularização do Bairro Trevo.
- Durante vários anos foi Presidente do CONSEPRO Zona Leste de Rio Grande.

REPÚBLICA FEDERATIVA DO BRASIL
ESTADO DO RIO GRANDE DO SUL
MUNICÍPIO DE RIO GRANDE

1° OFÍCIO DO REGISTRO CIVIL DAS PESSOAS NATURAIS
Bel. Adriana Azevedo do Amaral - Registradora
Rua Carlos Gomes, 566 – CEP: 96.200-460

CERTIDÃO DE CASAMENTO

CERTIFICO que se acha registrado neste Ofício, no Livro de Registro de Casamento B-19, folha 33, sob número 7.695, o assento de casamento de **DELMAR DE AZEVEDO**, divorciado, policial rodoviário, nascido em Santa Cruz do Sul-RS, no dia 1°. de julho de 1956, residente e domiciliado nesta cidade, filho de ARNO JOSÉ HERMENEGILDO DE AZEVEDO e de ELLY MARIA DE AZEVEDO, naturais deste Estado, e **MILENE MEDEIROS BORGES**, solteira, comerciária, nascida em Rio Grande-RS, no dia 11 de dezembro de 1968, residente e domiciliada nesta cidade, filha de AFONSO BORGES e de CÉLIA MEDEIROS BORGES, naturais deste Estado. A contraente em virtude do casamento adotará o nome de **MILENE MEDEIROS BORGES.** Casamento realizado em data de vinte e um de fevereiro de um mil novecentos e noventa e oito (21-02-1998), às 10h:05min, em Cartório, nesta cidade, perante o Sr. Adilson Luiz Caetano Farias, Juiz de Paz, o Oficial e as testemunhas constantes no respectivo termo, contraindo matrimônio pelo regime da COMUNHÃO TOTAL DE BENS, conforme pacto antenupcial lavrado no 2° Tabelionato desta cidade, sob n° 7919, por livre e espontânea vontade.

(VIDE-VERSO)

A PRESENTE CERTIDÃO SÓ É VÁLIDA SEM EMENDAS, RASURAS OU ENTRELINHAS.

Agora - Bairro 07/03/2002

Bairros da Zona Leste querem auxiliar no combate à criminalidade

Em setembro moradores, lideranças comunitárias e comerciantes reuniram-se para fundar o Conselho Comunitário Pró-Segurança Pública da Zona Leste, que abrange os bairros Universitário, Jardim Humaitá I e II, Vila Maria, Vila Leônidas, Mate Amargo, Bernadeth, São Luiz, Parque Coelho, Parque Marluz, Cibrazém, Condomínios Paraíso, São Miguel, Tamandaré e Waldemar Duarte.

A solenidade de fundação aconteceu na escola Mate Amargo contando, na oportunidade, com a presença do vice-prefeito Juarez Torronteguy e do presidente do Consepro-Cassino, Aldeney Costa, que secretariou a reunião.

Diretoria

A diretoria do Consepro Zona Leste está assim constituída: presidente, Delmar de Azevedo; vice-presidente, Genário Barcelos Ortiz; secretária, Mariza Oliveira Mirapalheta; e tesoureiro, Mário Alberto Leonardi.



São titulares do Conselho Fiscal, Getúlio Dias de Oliveira e Luis Renato Copello. Suplentes, Claudiocírio de Aguiar Gautério e Joevan da Silva Soares.

Reunião dia 8

O presidente do Consepro Zona Leste, Delmar de Azevedo, informa que dia 8 de outubro, às 19h30min, na escola Mate Amargo, haverá uma reunião quando serão apresentadas as primeiras atividades do referido conselho.

Delmar de Azevedo explica que "o objetivo da criação dos Conseprosé exatamente o de apoiar a segurança pública, mais precisamente a Brigada Militar e Polícia Civil, em meios materiais e, auxiliar os órgãos de segurança onde há maior incidência de crimes, para que a polícia possa agir".

Prossegue o presidente do Consepro Zona Leste: "O objetivo é congregarmos todos os bairros envolvidos, comércio e população. Seremos os porta-vozes de nossas comunidades".

Além de ressaltar a atuação do vice-prefeito Juarez Torronteguy e de Aldeney Costa, Azevedo informa que o Consepro Zona Leste realizará uma reunião mensal, bem como participará da reunião geral com os demais conselhos da cidade, "encaminhando nossas reivindicações aos órgãos de segurança".

Jornal Cassino
O jornal do seu balneário o ano inteiro

Jornal Cassino Rio Grande, 30 de julho de 2004

Fiscalização da RS 734 é reforçada com o retorno do Sargento Azevedo

Luzia Barcelos

Respeitado pela postura, temido pelos infratores, o Sargento Delmar de Azevedo, retorna ao policiamento rodoviário rio-grandino, com o entusiasmo de um novato e a experiência que só a prática capacita. A prioridade do policial é dar continuidade as atividades desenvolvidas pela Polícia Rodoviária Estadual, com especial atenção ao Programa "Crianças e Adolescentes: Um presente para o futuro do trânsito", projeto pioneiro no Rio Grande do Sul, do qual é um dos autores em parceria com o capitão Devaldir das Neves Moura e o sargento Rodnei Gallo Flores.

Como no memorável seriado brasileiro "O Vigilante Rodoviário" onde o homem coloca a missão de cuidar da rodovia acima de tudo, na vida real, um policial militar que é apaixonado pelo que faz, tendo atuado por mais de décadas no policiamento rodoviário, mais especificamente no 3° Pelotão da Polícia Rodoviária Estadual, da 3ª Companhia, sediada no município do Rio Grande, com atribuições junto a RS-734, estrada que liga Rio Grande ao Cassino, volta, para prosseguir com a missão de proteger e de acordo com o policial apaixonado pela profissão, para dar continuidade ao programa "Crianças e Adolescentes: Um presente para o futuro do trânsito" desenvolvido pelo Grupamento rio-grandino e pioneiro no Estado, cujo projeto é um dos autores em conjunto com o capitão Devaldir das Neves Moura e do sargento Rodnei Gallo Flores.

RS 734 – Rodovia que liga o Cassino ao centro do município, foi a primeira rodovia asfaltada do Rio Grande do Sul, tendo recebido asfalto vindo do México. Embora sendo uma rodovia ligando um bairro ao centro do município sede , numa extensão de 17 quilômetros, é considerada uma das mais perigosas da região, considerando que seu traçado continua o mesmo desde a sua construção. Com o crescimento vertiginoso e desordenado do bairro-balneário, trafegam pela rodovia diariamente cerca de oito mil veículos. No último verão, o movimento médio diário da rodovia foi de 18 mil veículos, apenas a metade das mais movimentadas e bem estruturadas rodovias do Litoral Norte. No entanto, mesmo com o intenso tráfego de veículos, a rodovia não registrou nenhum acidente com morte. O saldo positivo foi creditado ao trabalho preventivo realizado pelo Grupamento da Polícia Rodoviária Estadual de Rio Grande, resultando além do reconhecimento da comunidade usuária, o reconhecimento público através da Câmara de Vereadores e do titular da Secretaria da Justiça e da Segurança do Rio Grande do Sul, deputado José Otávio Germano.

Jornal Cassino

DELMAR DE AZEVEDO

Nascido em 1° de julho de 1956, em Santa Cruz do Sul-RS, ingressou na Brigada Militar em 1977. Formou-se Cabo PM em 1980, na Escola de Formação de Cabos e Soldados em Porto Alegre e em 1981 ingressou na Polícia Rodoviária Estadual, iniciando suas atividades em Rio Grande. E foi em Rio Grande que o policial militar, com traços físicos e personalidade determinada, fatores que revelam sua origem germânica, que o Sargento Azevedo como é mais conhecido, foi o pioneiro no trabalho preventivo de educação de trânsito nas escolas, tendo participado da criação de três vídeos educativos e mais recentemente do Programa "Crianças e Adolescentes: Um presente para o futuro do trânsito" que está sendo desenvolvido pela 3ª Companhia da Polícia Rodoviária Estadual do Município.

Pelo dispositivo legal de antiguidade e merecimento, da Corporação, Delmar de Azevedo foi promovido a 3° Sargento em 1997. Em outubro do ano passado aposentou-se da carreira militar por tempo de serviço. Possui ainda no currículo vários cursos, entre esses estão, Curso de Movimentação de Cargas Perigosas, Informática, Recepcionista e Radialista. E é nesse último que o policial faz com que as atividades desenvolvidas na PRE rio-grandina sejam conhecidas em toda Zona Sul, através do Programa "Domingo Alegre", há nove anos, levado ao ar nas tardes de domingo, pela rádio Minuano. O programa é na sua essência, a voz presente de um trabalho desenvolvido quase que anonimamente, por homens que tem a missão de proteger vidas na estrada.

No último dia 1°, a publicação no Diário Oficial do Estado, outorgou de direito, o retorno do policial militar a ativa, na condição de 2° Sargento.

Sobre o fato de ser respeitado e temido ao mesmo tempo, o policial responde com a humildade característica dos fortes, "procurei fazer uma auto avaliação, acho que sou temido porque sou rigoroso nas infrações de percurso e respeitado, porque sempre trato as pessoas com respeito e dignidade". Mais do que uma resposta esclarecedora, a afirmativa do policial aos questionamentos, mostra que a gentileza é característica dos fortes, os fracos é que são cruéis.

O retorno, comemorado pelo Grupamento e já pela comunidade, demonstra que apesar das conhecidas adversidades das condições de trabalho de um policial, quando o exercício da profissão é mais que um dom, é uma missão, e nessa, cada profissional é perfeito quando a exerce, mas não saberá disso antes de cumpri-la. E é assim com essa figura de personalidade forte, mas de uma amabilidade ímpar quando se conhece, quando se faz presente através da sua atuação, fazendo com que o cidadão rio-grandino, ou que todo o motorista que trafegue pela rodovia que nunca "engordou", sinta-se seguro, pela simples presença física do Sargento Azevedo, seja ela discreta realizada do interior de uma viatura localizada estrategicamente para surpreender os infratores ou mesmo, explícita na presença física a beira da estrada.

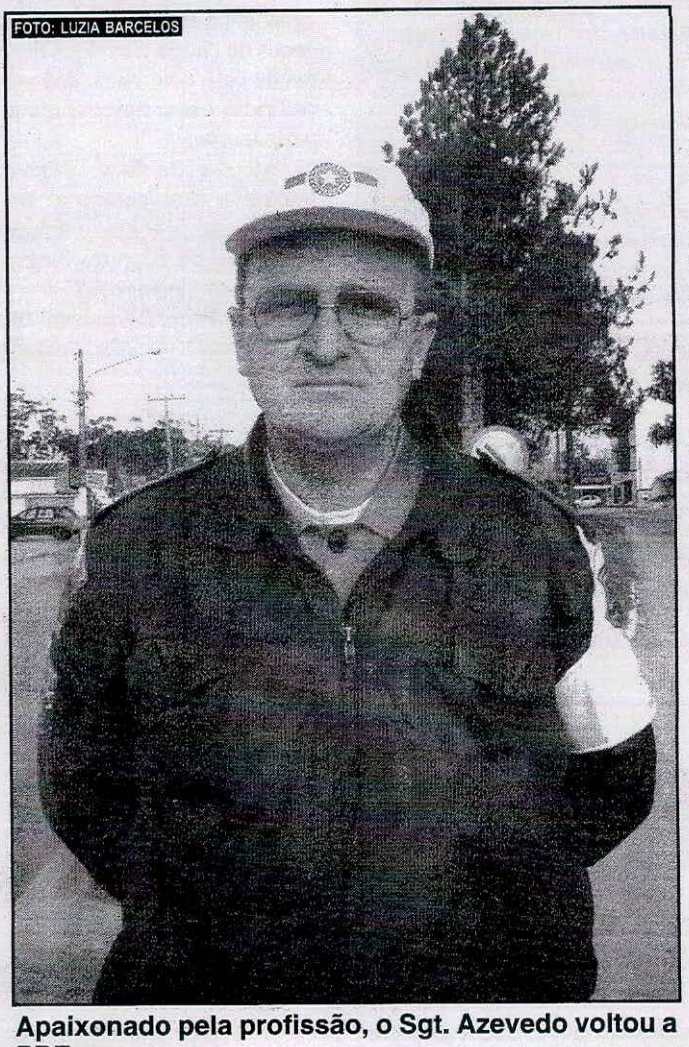

Apaixonado pela profissão, o Sgt. Azevedo voltou a PRE

Agora - Bairros 03/07/2003

Presidente diz que associação do Trevo já está legalizada

Estiveram em nossa redação o presidente Delmar de Azevedo e o tesoureiro Luciano Peres de Morais, da Associação Amigos dos Bairros Paraíso, Trevo, Condomínios Tamandaré e São Miguel. Eles informaram que aquela entidade, formada recentemente, já foi oficialmente registrada, tanto na Urab quanto no Cartório. Dessa forma, entendem que a diretoria formada é definitiva, inclusive já tendo elaborado o estatuto da entidade. Aproveitam para agradecer o apoio do tabelião Mauro Martins, do advogado Teófilo Camargo Farinha e da contabilista Sônia Remcke.

Delmar de Azevedo aproveitou para esclarecer acusações de três moradores do Trevo, publicadas no 'Agora Bairros', de que a associação não estava legalizada e que eles gostariam de apresentar uma chapa para concorrer à eleição. Manifesta-se o presidente:

– Essas pessoas estavam presentes na assembléia que realizamos e, perante todos os presentes, não manifestaram interesse em lançar qualquer tipo de chapa. Nós divulgamos com antecedência que estávamos formando uma associação e nossa diretoria foi eleita por aclamação.

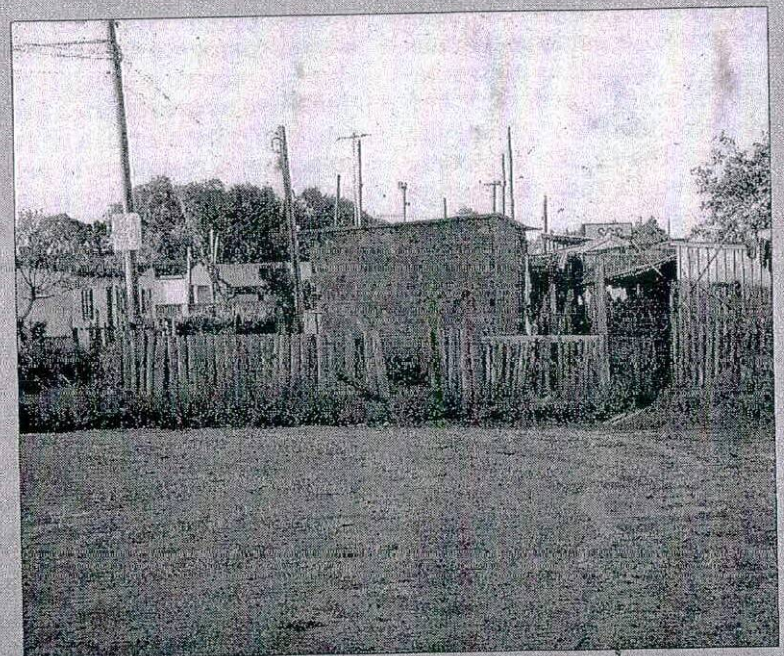

Um dos desejos dos moradores é a legalização dos terrenos

– Prossegue Delmar de Azevedo:

– - Em momento algum faltamos com a verdade quanto à presença do secretário Paulo Arrieche, que realmente compareceu e se afastou depois, deixando um representante na reunião.

– Ele aproveita para dizer, ainda, que o candidato da 'suposta chapa' à presidência 'não é morador da Vila Trevo e sim mora defronte ao posto Texaco, no outro lado da RS'.

Prioridades

Azevedo salienta que 'o objetivo da associação é fazer um trabalho sério, voltado aos interesses dos dois bairros e condomínios. Conclamamos que os moradores, ao invés de criticarem, contribuam de alguma forma para alcançarmos nossos objetivos'.



Tesoureiro Luciano de Morais e o presidente Delmar de Azevedo

Recentemente foi realizada uma assembléia com os moradores (é uma assembléia por mês e reuniões de diretoria de 14 em 14 dias, na escola Mário Quintana, junto ao Daer). Na oportunidade, foram destacadas algumas prioridades, entre elas, a conclusão da escola no Trevo, pavimentação de ruas, canalização e construção de uma sede própria. Os moradores desejam melhoramentos na iluminação pública, mas dizem que a Prefeitura já atendeu o pedido de iluminar o acesso ao Residencial Paraíso, próximo à empresa SGS.

A associação também atendeu ao chamamento do vice-prefeito Juarez Torronteguy e criou o Núcleo da Defesa Civil.

Promoção na Polícia Rodoviária Estadual

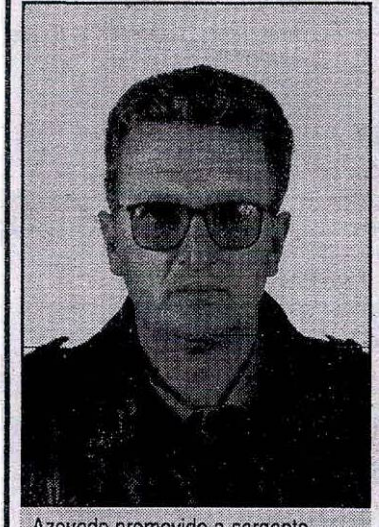

Azevedo promovido a sargento

A única promoção de patrulheiros lotados no 2° Grupamento de Polícia Rodoviária Estadual, sediado em Rio Grande, foi a do cabo PM Delmar de Azevedo. Ela foi publicada no Boletim Especial 011, do comando da Brigada Militar. O agora sargento Azevedo ingressou na Brigada Militar em agosto de 1977. Em 1981, concluiu o curso de cabo, na Escola de Formação de Cabos e Soldados, em Porto Alegre, quando passou a integrar o Batalhão de Polícia Rodoviária.

Azevedo desempenha suas atividades há mais de sete anos no grupamento de Rio Grande onde, entre outras, realizou várias campanhas educativas, como "Trânsito na Escola". Fez o curso de radialista, em Porto Alegre, em 1987, e desempenha a função nas emissoras locais, através de boletins informativos, objetivando, além do noticiário relativo às ocorrências, transmitir orientações aos motoristas. Falando ao "Agora", o sargento Delmar de Azevedo explicou que suas metas, no policiamento rodoviário, na RS 734, são as seguintes: "contribuir, sob todas as formas, com seu comando e colegas, para que as pessoas que transitam nas rodovias sob jurisdição do BPR se sintam seguras e tranqüilas; diminuir o número de acidentes, coibindo os motoristas que colocam em risco a vida das pessoas e preservar vidas humanas, ajudar e ser amigo dos condutores de veículos, às 24 horas do dia."

agora O JORNAL DO SUL

Polícia Rodoviária fará palestras em escolas

O Grupamento de Polícia Rodoviária Estadual inicia na próxima segunda-feira, às 14 horas, na escola Nossa Senhora Medianeira, o projeto «Trânsito nas Escolas». O projeto foi elaborado pelo cabo Delmar de Azevedo e será desenvolvido por ele, juntamente com o sargento Nilton Damasceno, primeiramente no Medianeira e logo após na Escola Treze de Maio.

O projeto, segundo os patrulheiros, tem por objetivo transmitir orientações básicas de trânsito, além de prevenir - alertar sobre os perigos do álcool e das drogas e suas conseqüências e possibilitar um entrosamento dos estudantes com o policial militar. Serão realizadas palestras sobre regras de segurança no trânsito, como deslocamento da escola à residência, rodovia com ônibus ou carros e sinalização, além de projeção de slides e demonstrações do funcionamento do radar e do bafômetro. O projeto será desenvolvido até dezembro e conta com o apoio da psicóloga Leda Maria dos Santos Mela e dos Supermercados Guanabara e Extintores Rio-grandino Ltda. A solenidade de abertura contará com a presença do comandante do grupamento, sargento Alvaro Florêncio Lucas e da direção do Medianeira.

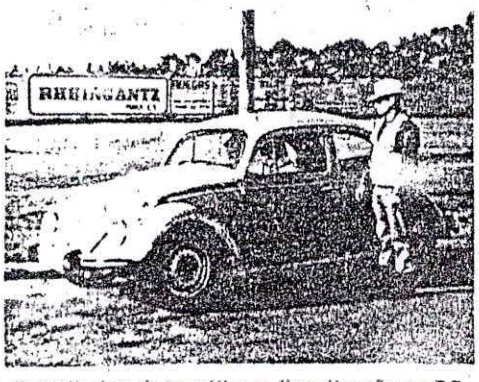

Patrulheiros intensificam fiscalização na RS 734

BLITZ - Por outro lado, o comando do grupamento alerta aos motoristas que na próxima segunda-feira, no horário das 8 às 13 horas, acontecerá na RS 734 Km 6, uma intensa fiscalização, no sentido de verificar se os motoristas estão usando o cinto de segurança. Diversos patrulheiros estarão atuando na operação, que visa conscientizar o motorista sobre a necessidade do uso do equipamento, principalmente para evitar lesões, em acidentes.

ESTADO DO RIO GRANDE DO SUL
BRIGADA MILITAR
BPRv - "Btl Cel Kelleter"
3ª Cia PRv - 3º Pel PRv
GPRv de Rio Grande

Jornal: "AGORA" de Rio Grande
Data : 30 e 31 Maio 92
Pagina: 15

ALVARO FLORÊNCIO LUCAS
2º Sgt-Cmt Intº do GPRv

ESTADO DO RIO GRANDE DO SUL
BRIGADA MILITAR
BPRv - Btl Cel Kelleter
3ª Cia PRv - 3º Pel PRv
GPRv de Rio Grande

PARTE nº 009/RG/91

Rio Grande, 26 [illegible]bril de 1991

Do: Cmt do GPRv de Rio Grande
Ao: Sr Cmt do 3º Pel PRv
Assunto: Referências sobre Praça

1. Participo-lhe que o CB PM DELMAR DE AZEVEDO, RE 19.398.4, pertencente a este GPRv desde a data de 11 Set 90, vem desempenhando e destacando-se junto ao efetivo, bem como na comunidade civil, seja em razão do seu trabalho como Policial Militar do Batalhão de Polícia Rodoviária da Brigada Militar, seja como pessoa ligada aos profissionais de imprensa, já que possui qualificação para exercer essa atividade;

2. Que o CB PM AZEVEDO mesmo antes de transferir-se para este GPRv, quando dos períodos de Operação Golfinho(cito 88/89 e 89/90) iniciou um trabalho de relações públicas, baseado na doutrina de externar as atividades realizada na Operação Golfinho, para que o público pudesse tomar conhecimento daquilo que estava sendo realizado no dia a dia do Patrulhamento Rodoviário, nesta região, e, especificamente na RS-734(estrada Rio Grande-Cassino) e trabalho este acompanhado por este Cmt de GPRv que por questão de justiça foi em outras oportunidades ressaltado ao Comando imediatamente superior, visto que obteve um resultado altamente positivo, pois refletiu não só no engrandecimento do nome da Polícia Rodoviária Estadual em Rio Grande, bem como, e, principalmente alterou no sentido positivo (diminuição) dos acidentes de trânsito, pois, as divulgações diárias levadas a efeito pelo CB PM AZEVEDO muito contribuir para a prevenção dos acidentes;

3. Que hoje o trabalho do CB PM AZEVEDO junto a Imprensa fez com que possamos ter um alicerce firme e radicalizado pela aproximação constante e permanente, poderia se dizer até "doméstica" dos órgãos de Imprensa da cidade de Rio Grande, no que diz respeito ao Policiamento Rodoviário e demais atividades deste GPRv e em consequência também refletindo numa maior facilidade de trabalho deste Cmt de GPRv, bem como do efetivo em relação ao público externo, o que em muito facilita para que possamos aplicar a fiscalização de trânsito na rodovia com o rigor necessário, pois é plenamente aceito pela comunidade, já que os inflatores de trânsito sentem que a própria comunidade está ao lado da Polícia Rodoviária;

CONT...

(Continuação da Parte nº 009/RG/91 de 26 de abril de 1991).x.x.x.x

4. Que paralelamente ao trabalho até aqui ressaltado, o CB PM AZEVEDO vem prestando serviços de essencial importância, além das atividades normais de Policiamento Rodoviário, no cumprimento normal das escalas de serviço, os quais caracterizam-se por missões específicas recomendadas por este Cmt do GPRv no trabalho administrativo;

5. Que por ocasião da inauguração deste GPRv em data de 20 Dez 89, o prédio onde ora estamos não tinha dotações de material interno (móveis, etc) e houve uma extrema necessidade de se levar a termo um trabalho visando buscar junto aos órgãos Públicos, Empresas, Entidades desta cidade, aquilo que era necessário, o CB PM AZEVEDO foi uma das pessoas que mais se destacou nessa empreitada, nos contatos, nas providências, e, enfim fazendo um elo de ligação deste Cmt do GPRv com essa Entidades; culminando posteriormente com diversas doações de materiais, que foram mais tarde patrimoniados pelo BPRv, sem qualquer ônus;

6. Que o CB PM AZEVEDO possui um carisma pessoal e profissional junto aos componentes do GPRv que muito contribuiu para a convivência dentro das atividades rotineiras, demonstrando uma disposição para o trabalho, até muitas vezes de forma excessiva, o que aparenta que poderia entrar em estado de estafa física, mas que na realidade é uma das suas principais características, demonstrando assim a todos um exemplar desenvolvimento profissional, o que estimula o restante do grupamento que com ele trabalha no dia a dia;

7. Que para culminar com o excelente trabalho que o CB PM AZEVEDO vem desenvolvendo, tivemos a grata satisfação de recentemente ver concretizado parte do sistema de instalação de iluminação externa deste GPRv, por parte da Empresa CRISEL num trabalho conjunto com o Setor de Iluminação Pública da Prefeitura de Rio Grande, sem qualquer ônus para o Estado ou mais precisamente para o BPRv ou DAER, pois o praça em tela à muito vinha agilizando contatos e providências junto à Firma CRISEL principalmente, visto uma amizade antiga com o proprietário da referida Empresa. Por uma questão da justiça, afirmo que as instalações de iluminação que hoje está se efetuando é resultado de um trabalho quase que particular do CB PM AZEVEDO e que muitas vezes lhe tirou horas de folga e lazer, na busca com muita vibração, deste intento, visando somente ver concretizado uma superação de dificuldade que era não somente para o BPRv, mas acima de tudo de seus colegas, pois seria um fator a oferecer segurança para o trabalho à noite em frente ao GPRv;

8. Solicitando a V.Sª seja tirado a essência do acima exposto, sugiro, SMJ, seja a praça em tela elogiado.

RENATO CAETANO ALVES
2º Sgt PM - Cmt GPRv

1945 1995

ASSOCIAÇÃO DOS EX-COMBATENTES DO BRASIL

SEÇÃO DO RIO DE JANEIRO

Fundada em 1º/10/1945
Reconhecida de Utilidade Pública pela Lei nº 40, de 0 1/1 1/1947
Sede Rua do Lavradio, 38 - Tel (0xx21)2509-7287/2232-0949

DIPLOMA

MEDALHA DO JUBILEU DE OURO DA VITÓRIA NA II GUERRA MUNDIAL

Conferido a *Delmar de Azevedo*

em reconhecimento aos relevantes serviços prestados aos Ex-Combatentes do Brasil

Rio de Janeiro, *10 de Junho de 2007*

Rubens Leite de Queiroz
PRESIDENTE

SECRETÁRIO

A mais antiga do Estado
ESTADO DO RIO GRANDE DO SUL

CÂMARA MUNICIPAL DO RIO GRANDE

D E S P A C H O **Processo nº** 1277/2010

Designo para exercer a função de Relator (a) da matéria o (a) Vereador (a)
Ver. Nilo Martins

(X) Fica deferido, a pedido do Relator, o prazo do art.42, § 1º, do Regimento Interno.
( ) Não Requerido o prazo do art.42,§ 1º, do Regimento Interno.

Deliberou a Comissão de:
(X) Enviar ao Consultor Jurídico.
( ) Não enviar ao Consultor Jurídico.

Rio Grande, 28 de setembro de 2010

Presidente da Comissão

PARECER JURÍDICO **Nº**

( ) Em anexo
(X) O presente projeto atende as normas Constitucionais, Jurídicas, Regimentais e é adequado a Técnica Legislativa.

Rio Grande, 28 de Setembro de 2010

Consultor Jurídico

D E S P A C H O

Na condição de Relator (a):
(X) Acolho o parecer jurídico por seus fundamentos.
( ) Deixo de acolher o parecer jurídico pelas razões em separado.
( ) O presente projeto atende as normas Constitucionais, Jurídicas, Regimentais e é adequado a Técnica Legislativa.

Rio Grande, de de 20 10.

Relator(a)

Estado do Rio Grande do Sul

CÂMARA MUNICIPAL DO RIO GRANDE

COMISSÃO DE CONSTITUIÇÃO, JUSTIÇA, SERVIÇOS PÚBLICOS, INFRA-ESTRUTURA, SEGURANÇA PÚBLICA E CIDADANIA

PARECER

PROCESSO 1277/2010

Esta Comissão, após apreciar o Projeto, constante do Processo acima enumerado, declara o referido como:

(X) **CONSTITUCIONAL**

( ) **INCONSTITUCIONAL**

( ) **ANTIJURÍDICO**

( ) **ANTIREGIMENTAL**

( ) **INADEQUADO A TÉCNICA LEGISLATIVA**

Este é o parecer desta comissão.

Sala das Comissões Técnicas, Câmara Municipal, Rio Grande, 28 de fevereiro de 2010

.....
Presidente

.....
Vice-Presidente

.....
Secretário

.....
Membro

Estado do Rio Grande do Sul

CÂMARA MUNICIPAL DO RIO GRANDE

DECRETO LEGISLATIVO Nº 09
DE 04 DE OUTUBRO DE 2010

Concede o Título de Cidadão Rio-grandino ao Sargento Delmar de Azevedo.

Ver. Renato Espíndola Albuquerque, Presidente da Câmara Municipal do Rio Grande, usando das atribuições que lhe confere o inciso VII, do Art. 20, combinado com o Art. 37, ambos da Lei Orgânica do Município.

Faz saber que promulga o seguinte Decreto Legislativo:

Artigo 1º - Concede o Título de Cidadão Rio-grandino ao Sargento Delmar de Azevedo.

Artigo 2º- Este Decreto Legislativo entra em vigor na data de sua publicação.

Câmara Municipal do Rio Grande, 04 de outubro de 2010.

Ver. Renato Espíndola Albuquerque
Presidente

Rua General Vitorino, 441 - CEP 96200-310 - Fone: (53) 3233.8500 - Fax: (53) 3231.1786 - Rio Grande - RS
e-mail: cmrg@camara.riogrande.rs.gov.br site: www.camara.riogrande.rs.gov.br
DOE ÓRGÃOS, DOE SANGUE: SALVE VIDAS!

Estado do Rio Grande do Sul

CÂMARA MUNICIPAL DO RIO GRANDE

DECRETO LEGISLATIVO Nº 09
DE 04 DE OUTUBRO DE 2010

Concede o Título de Cidadão Rio-grandino ao Sargento Delmar de Azevedo.

Ver. Renato Espíndola Albuquerque, Presidente da Câmara Municipal do Rio Grande, usando das atribuições que lhe confere o inciso VII, do Art. 20, combinado com o Art. 37, ambos da Lei Orgânica do Município.

Faz saber que promulga o seguinte Decreto Legislativo:

Artigo 1º - Concede o Título de Cidadão Rio-grandino ao Sargento Delmar de Azevedo.

Artigo 2º- Este Decreto Legislativo entra em vigor na data de sua publicação.

Câmara Municipal do Rio Grande, 04 de outubro de 2010.

Ver. Renato Espíndola Albuquerque
Presidente

Rua General Vitorino, 441 - CEP 96200-310 - Fone: (53) 3233.8500 - Fax: (53) 3231.1786 - Rio Grande - RS
e-mail: cmrg@camara.riogrande.rs.gov.br site: www.camara.riogrande.rs.gov.br
DOE ÓRGÃOS, DOE SANGUE: SALVE VIDAS!