PODER LEGISLATIVO
CÂMARA MUNICIPAL DE SANTARÉM
Avenida Dr. Anysio Chaves, 1001.
CEP. 68.030.290 - SANTARÉM-PARÁ
CNPJ nº 10.219.202/0001-82

GABINETE DA VEREADORA ENFERMEIRA ALBA LEAL – MDB

REQUERIMENTO Nº 42/2021.

CÂMARA MUNICIPAL DE SANTARÉM
Aprovado em Única Discussão
Por: Unanimidade
Plenário 20/01/2021
CÂMARA MUNICIPAL DE SANTARÉM
Carlos Silva
2º Secretário

SOLICITANDO AO EXECUTIVO MUNICIPAL A REVITALIZAÇÃO DO GINÁSIO DA CIDADANIA LOCALIZADO NO BAIRRO MAPIRI.

Senhor Presidente, Senhora e Senhores Vereadores,

Em recente visita às dependências do Ginásio da Cidadania situado na Avenida Rui Barbosa s/n – Bairro Mapiri, percebeu-se a deteriorização do referido equipamento público conforme fotos em anexo. Em conformidade com os preceitos legais, venho, com o devido acatamento solicitar que, após os trâmites regimentais e a necessária aprovação dos ilustres pares desta Casa, seja encaminhado o presente Requerimento para que seja procedida por meio da Secretaria Municipal de Juventude, Esporte e Lazer a REVITALIZAÇÃO DO GINÁSIO DA CIDADANIA, com máxima urgência, tendo em vista que os desportistas utilizam com muita frequência aquele ginásio.

Partimos da premissa que o bem público em questão visa oportunizar vários benefícios à comunidade local, bem como a socialização com os demais bairros deste município, porém, nas atuais condições estruturais não permite o exercício de políticas públicas no âmbito do esporte e lazer.

Nesse sentido, agregam-se vários fatores positivos à inclusão social, educacional e de saúde ao qual o esporte proporciona.

Desta feita, REQUER a revitalização do Ginásio da Cidadania, com vistas às questões de manutenções elétrica, hidráulica, jardinagem, bebedouro, fachada, arquibancada, rede de proteção e iluminação.

Sala das Sessões da Câmara Municipal de Santarém, 20 de janeiro de 2021.

ENFERMEIRA ALBA LEAL
Vereadora – MDB

PODER LEGISLATIVO
CÂMARA MUNICIPAL DE SANTARÉM
Avenida Dr. Anysio Chaves, 1001.
CEP. 68.030.290 - SANTARÉM-PARÁ
CNPJ nº 10.219.202/0001-82

GABINETE DA VEREADORA ENFERMEIRA ALBA LEAL – MDB

REGISTRO FOTOGRÁFICO DO GINÁSIO DA CIDADANIA
VISITA IN LOCO EM 11/01/2021

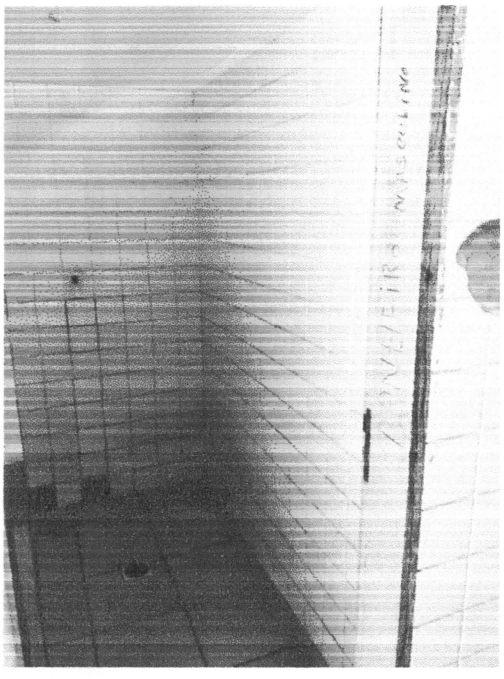







GABINETE DA VEREADORA ENFERMEIRA ALBA LEAL – MDB





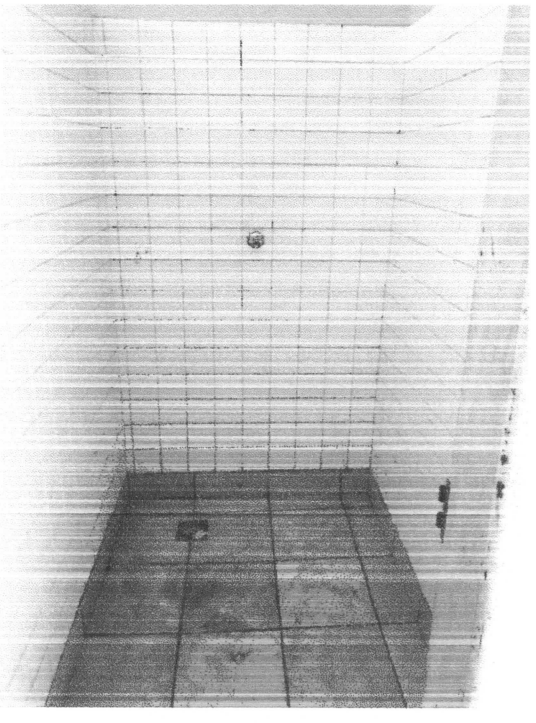

GABINETE DA VEREADORA ENFERMEIRA ALBA LEAL – MDB

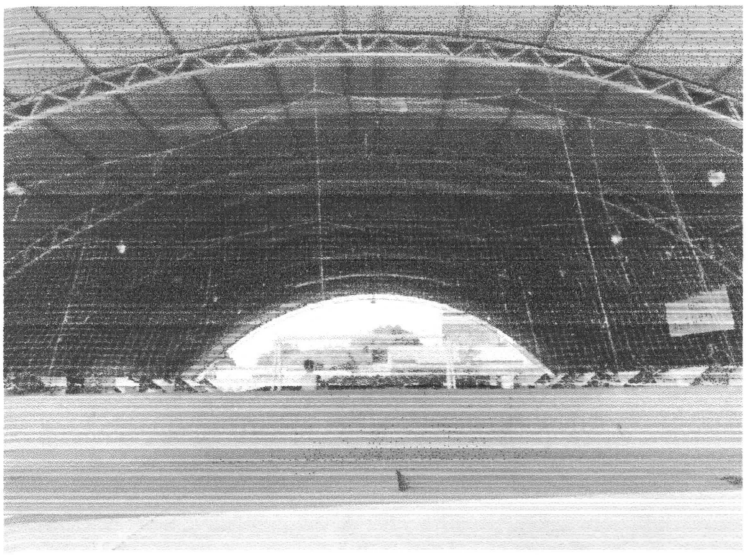

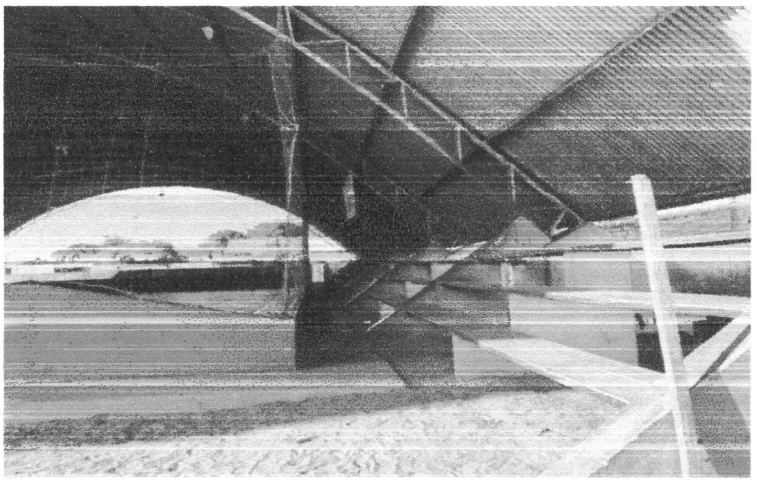

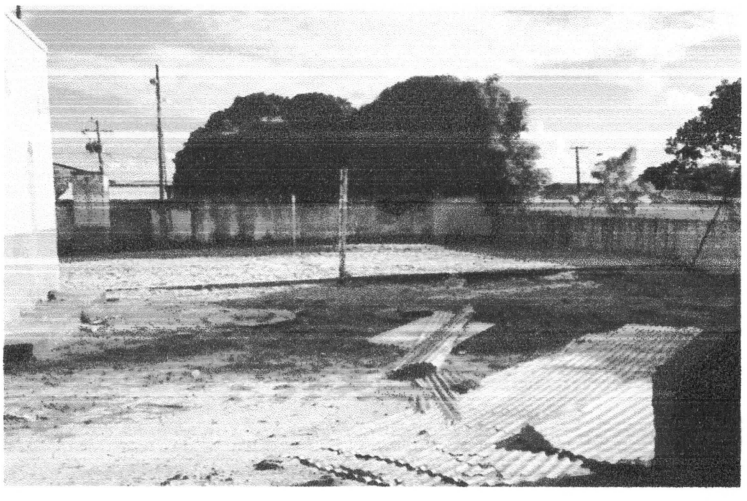

GABINETE DA VEREADORA ENFERMEIRA ALBA LEAL – MDB



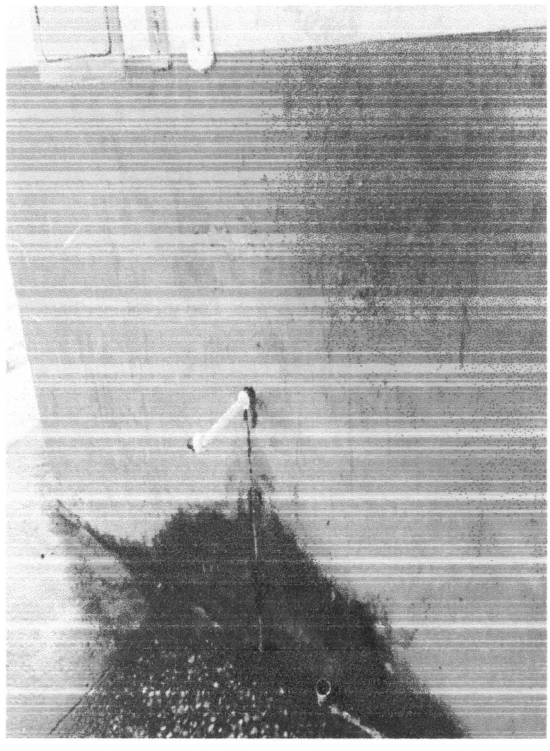

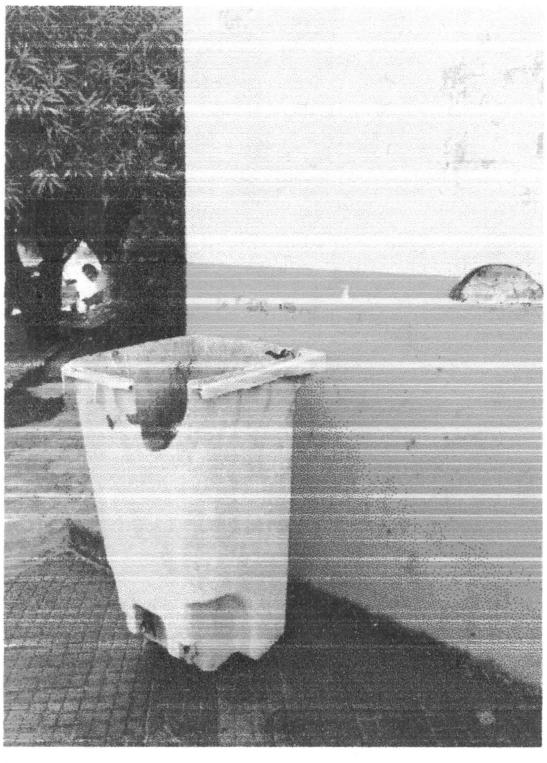



PODER LEGISLATIVO
CÂMARA MUNICIPAL DE SANTARÉM
Avenida Dr. Anysio Chaves, 1001.
CEP. 68.030.290 - SANTARÉM-PARÁ
CNPJ nº 10.219.202/0001-82

GABINETE DA VEREADORA ENFERMEIRA ALBA LEAL – MDB





