PODER LEGISLATIVO
CÂMARA MUNICIPAL DE SANTARÉM
Avenida Dr. Anysio Chaves, 1001.
CEP. 68.030.290 - SANTARÉM-PARÁ
CNPJ nº 10.219.202/0001-82

CÂMARA MUNICIPAL DE SANTARÉM
Aprovado em única Discusão
Por: unanimidade
Plenário: 14 /03 /2022

CÂMARA MUNICIPAL DE SANTARÉM
Prof. Josafá Gonçalves
Secretário

GABINETE DO VEREADOR ELIELTON LIRA – AVANTE

INDICAÇÃO Nº 56
Senhor Presidente,
Senhoras e Senhores Vereadores:

INDICO AO PODER PÚBLICO ESTADUAL QUANTO A NECESSIDADE DE REFORMA E AMPLIAÇÃO DA ESCOLA DE ENSINO FUNDAMENTAL E MÉDIO JÚLIA GONÇALVES PASSARINHO.

Senhoras e Senhores Vereadores, o vereador que esta subscreve, indica ao setor Público Estadual, **QUANTO A NECESSIDADE DE REFORMA E AMPLIAÇÃO DA ESCOLA DE ENSINO FUNDAMENTAL E MÉDIO JÚLIA GONÇALVES PASSARINHO.**

Considerando a necessidade de se preservar a estrutura da instituição de ensino, bem como promover melhor qualidade e oferecer para o estudantes um local digno, haja vista que a escola encontra-se abaixo do nível da rua, no inverno sofre com alagamentos e por esse motivo sofreu algumas perdas materias, e precisou por várias vezes suspender suas aulas devido os alagamentos. O telhado é de amianto e no verão esquenta demasiadamente, fazendo assim com que os professores tenham que levar seus alunos para debaixo de árvores para que assim consigam ministrar suas aulas. O forro da biblioteca já cedeu por consequência das ações do tempo e das fortes chuvas e até hoje encontra-se com goteiras que danificam livros e a mobília. Esses são alguns dos problemas relatados por alunos, professores e pala direção da escola. Diante do exposto solicito a atenção da secretaria no intuito de solucionar essa problemática que se arrasta por anos.
Após os trâmites regimentais depois da apreciação e aprovação do soberano plenário, a Mesa diretora desse poder, através do seu setor competente. Faça encaminhar expediente reiterando a presente proposta, em atenção ao Exmo. Senhor Chefe do Poder Executivo Estadual, que no uso de suas prerrogativas autorize a Secretaria Estadual competente (SEDUC), execução do citado serviço.

Que essa decisão seja também encaminhada cópia deste para a Secretaria da Escola Júlia Gonçalves Passarinho.

Sala das Sessões, Plenário da Câmara Municipal de Santarém, em março de 2022.

ELIELTON LIRA
Vereador - AVANTE

VEREADOR Elielton Lira A Certeza do Trabalho

/Elieltonlira

E.E.E.F.M. JÚLIA GONÇALVES PASSARINHO

RELATÓRIO FOTOGRÁFICO DAS DEPENDÊNCIAS DA ESCOLA

Foto 1: FACHADA DA ESCOLA



Foto 2: ENTRADA

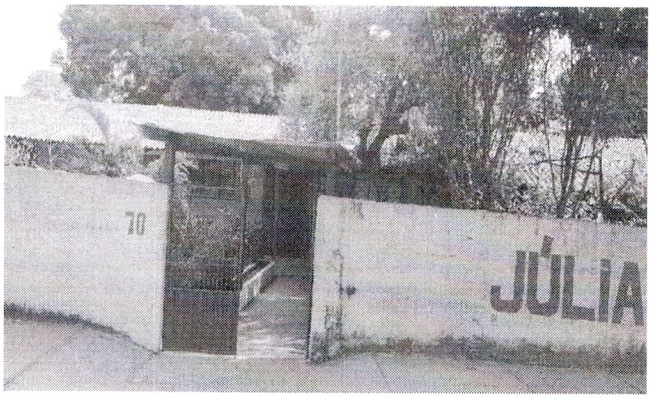

Foto 3: HALL DE ENTRADA



Foto 4: ÁREA INTERNA COBERTA

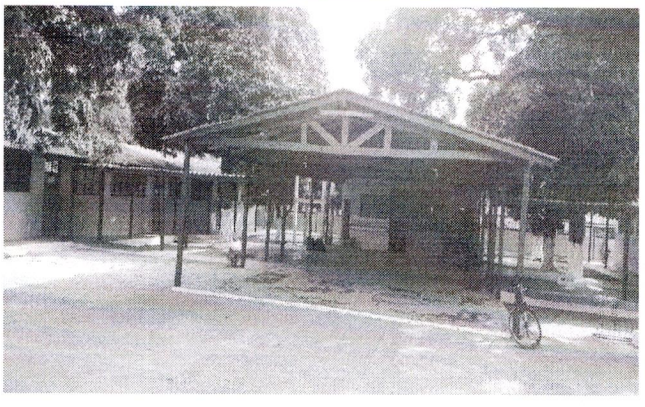

Foto 5: TELHADO INTERNO DAS SALAS



Foto 6: PASSARELA

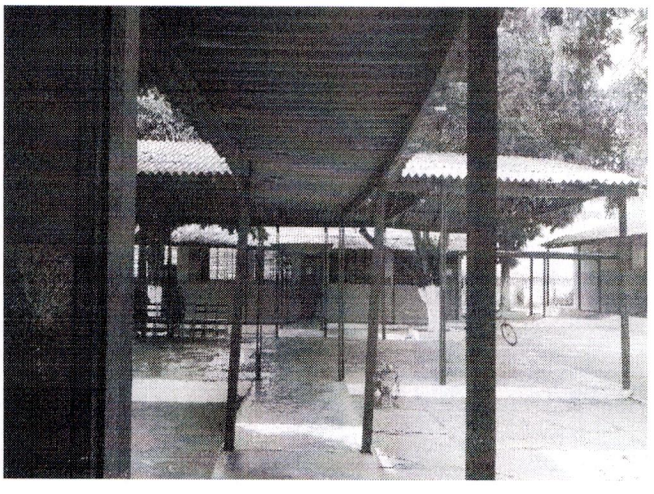

Foto7: SALA DOS PROFESSORES



Foto 8: ARQUIVO



Foto 9: BEBEDOURO

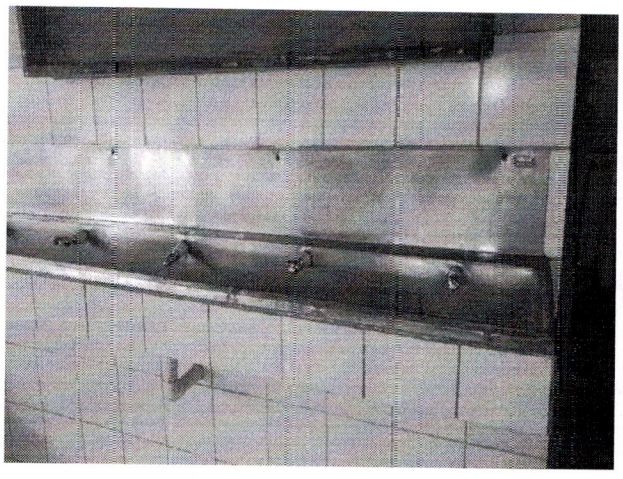

Foto 10: PARTE INTERNA DO BEBEDOURO

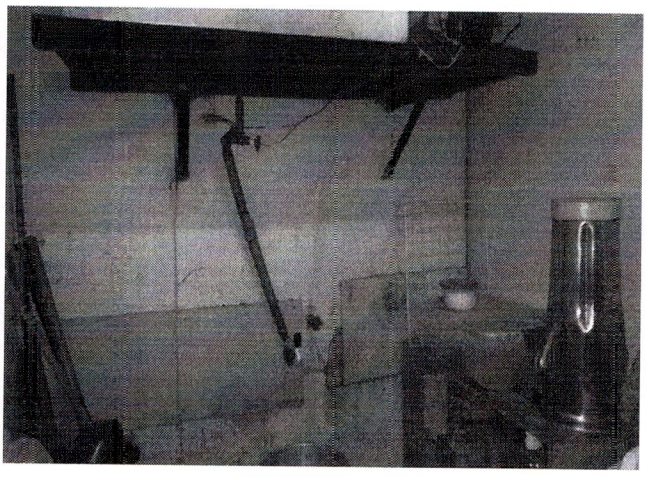

Foto 11: BANHEIRO ACOPLADO À COZINHA

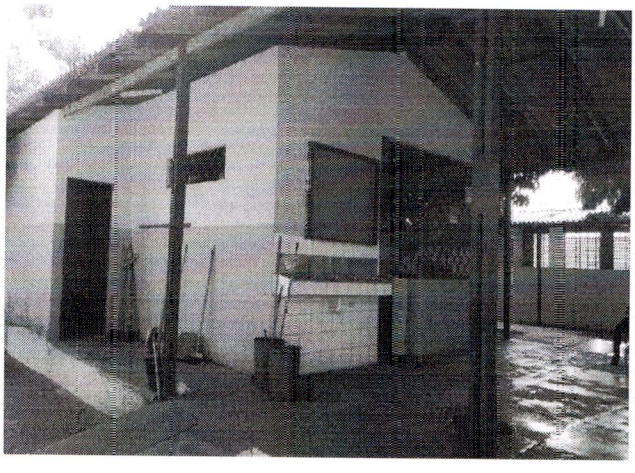

Foto 12: PISO DA ENTRADA DA SECRETARIA



Foto 13: PISO DA PASSARELA DOS ALUNOS

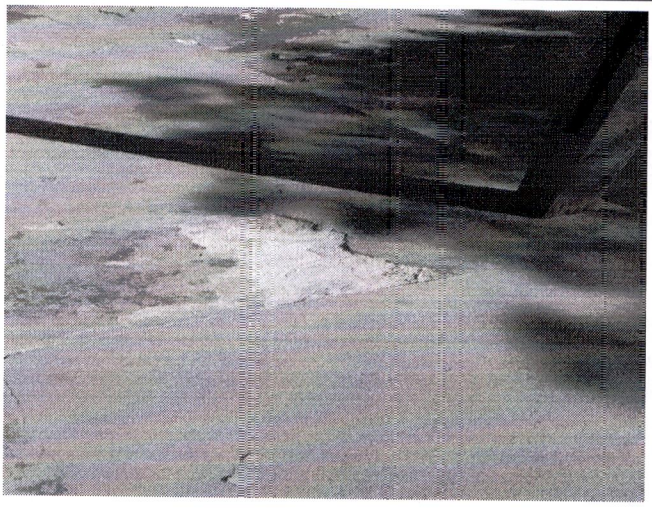

Foto 14: BATENTE PARA IMPEDIR A ENTRADA DE ÁGUA NO PERÍODO DO INVERNO.



Foto 15: PORTA DA SALA DOS PROFESSORES

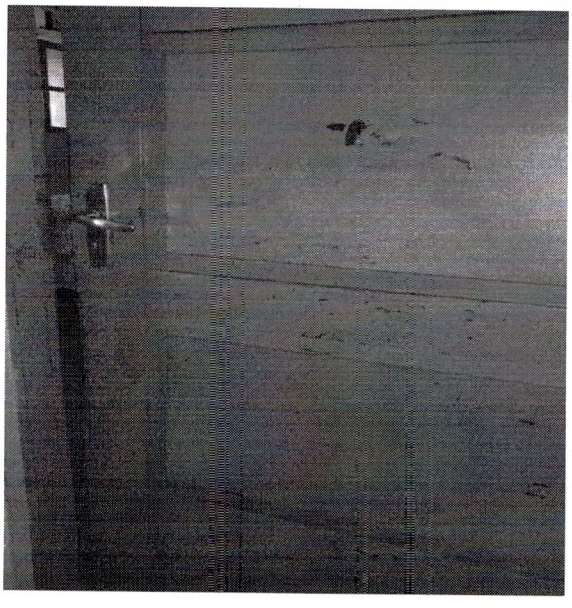

Foto 16: PIA DA COZINHA

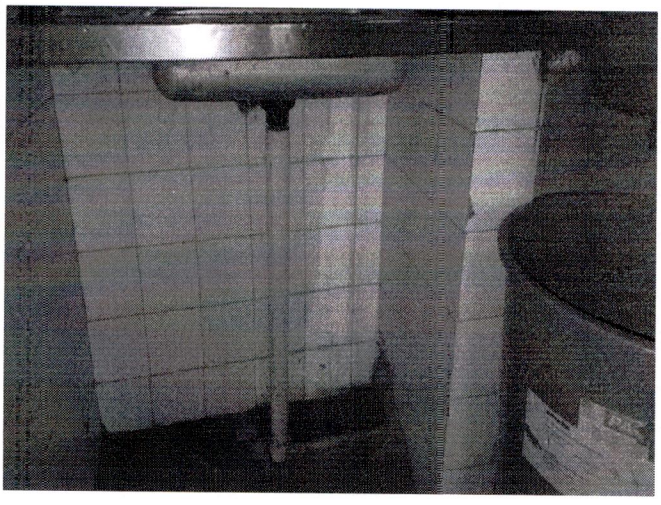

Foto 17: AULA EXTERNA DEVIDO O CALOR INTENSO

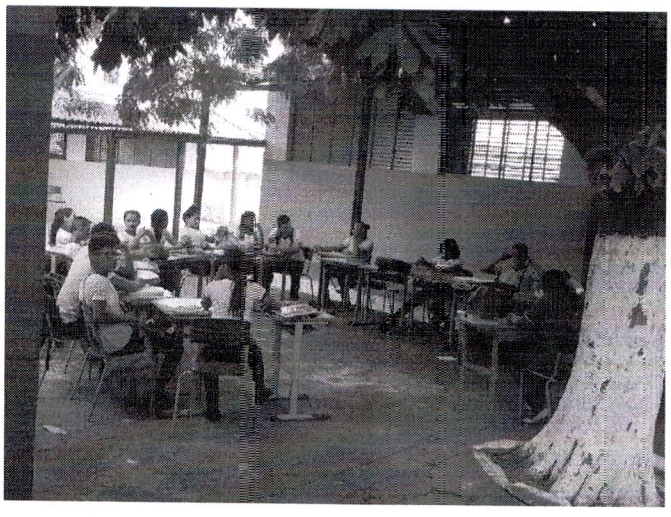

Foto 18: PISO DAS SALAS DE AULA



Foto 19: FIAÇÃO EXPOSTA DAS SALAS

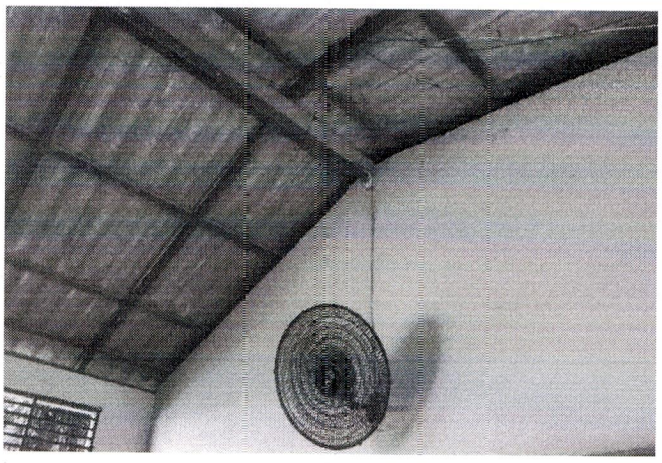

Foto 20: INFILTRAÇÃO

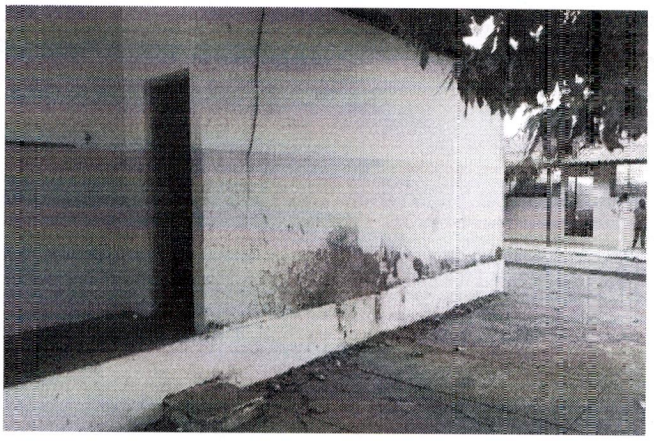

Foto 21: BANHEIRO DOS ALUNOS



Foto 22: BANHEIRO DOS ALUNOS



Foto 23: TELHADO DAS SALAS DE AULA



Foto 24: QUADRO DE DISTRIBUIÇÃO DE ENERGIA

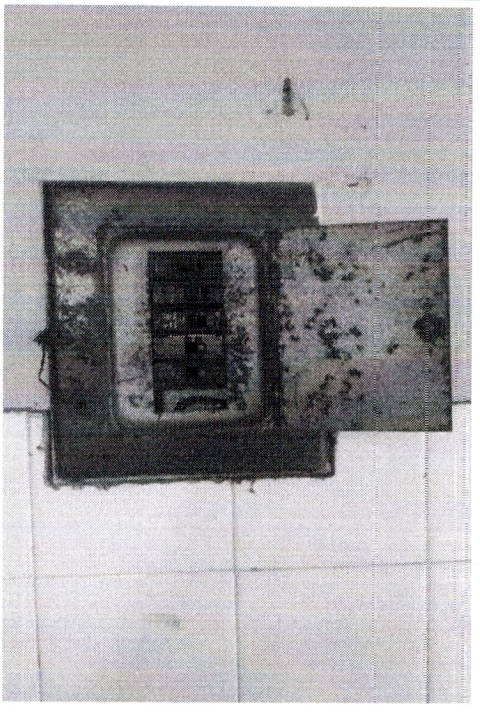

Foto 25: MEDIDA DE TEMPERATURA AMBIENTE ATRAVÉS DO MULTÍMETRO DIGITAL–dia 01/11/18 as 15:22 - 37 Graus Celsuis

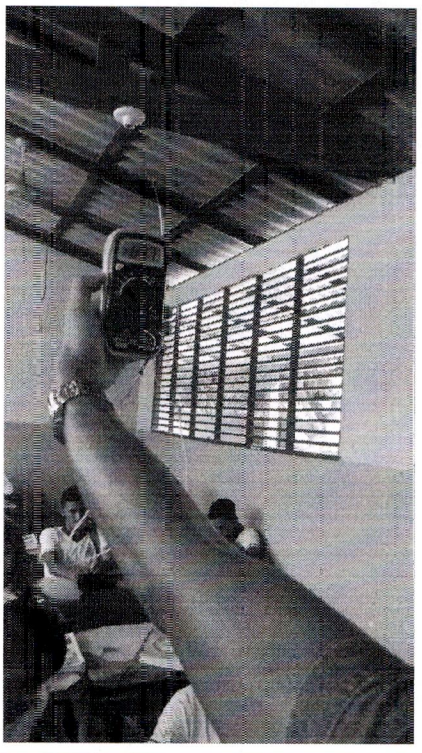

Foto 26: MEDIDA DE TEMPERATURA AMBIENTE ATRAVÉS DO MULTÍMETRO DIGITAL–dia 01/11/18 as 15:16 - 36 Graus Celsuis

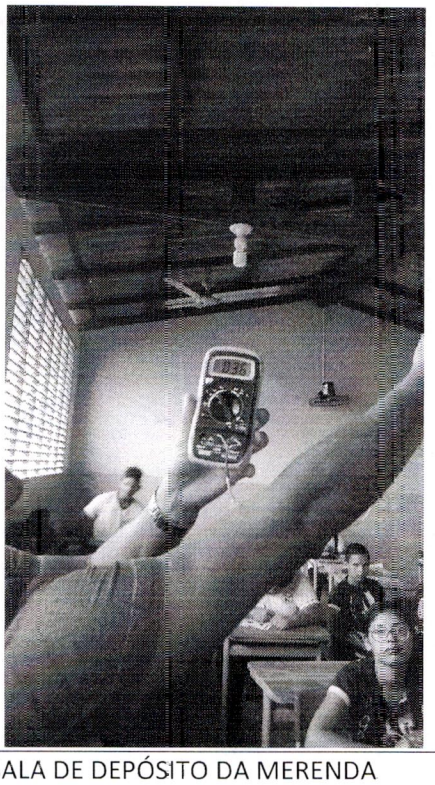

Foto 27: MEDIDA DE TEMPERATURA AMBIENTE ATRAVÉS DO MULTÍMETRO DIGITAL– PARTE EXTERNA DA PAREDE DA SALA DE AULA - dia 01/11/18 as 15:32 - 46 Graus Celsuis

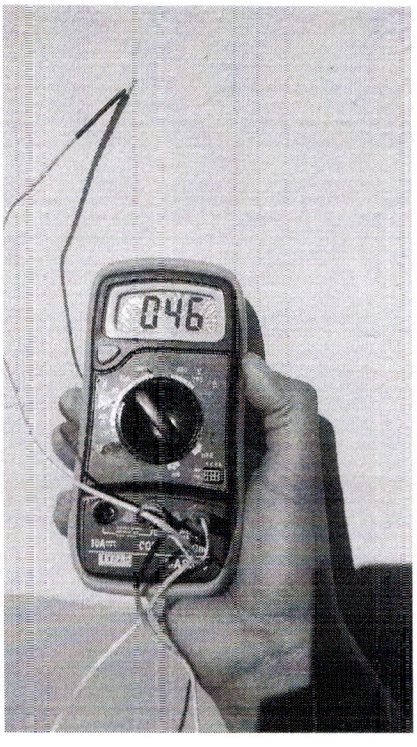

Foto 28: SALA DE DEPÓSITO DA MERENDA



Foto 29: SECRETARIA

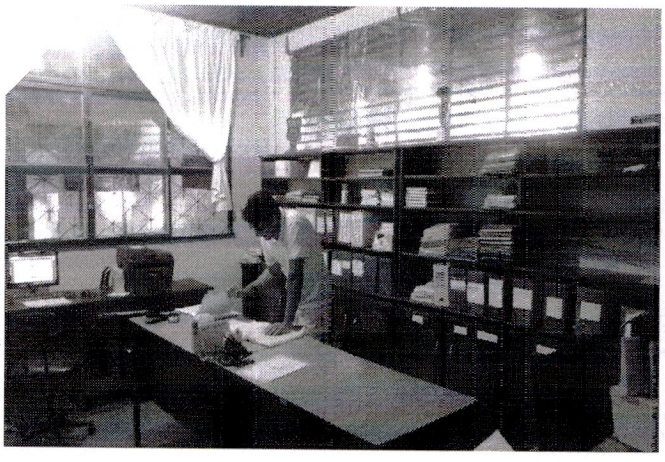

Foto 30: BANHEIRO DOS PROFESSORES



Foto 31: PISO DA QUADRA DE ESPORTES



Foto 32: TABELA DA QUADRA DE ESPORTES



FOTO 33: TELHADO DA PASSARELA



FOTO 34: TELHADO DA ÁREA COBERTA

