CÂMARA MUNICIPAL DE RIO BRANCO – ACRE
Rua 24 de Janeiro n°53, Bairro Seis de Agosto
CEP 69900-970
GABINETE DA VEREADORA **LENE PETECÃO - PSD**

INDICAÇÃO Nº_____/ 2020

A Vereadora que esta subscreve de acordo com que o dispõe o Art. 113 do Regimento Interno desta Casa solicita à Mesa Diretora que seja encaminhado expediente a Excelentíssima Senhora Prefeita do Município de Rio Branco, para que junto a ***SEMSUR*** – Secretaria Municipal de Serviços Urbanos providenciem os serviços de ***Reposição de tampa e instalação de tela de proteção e serviços necessários*** *n*o poço de visita (PV) instalado na ***Travessa Rio Branco*** localizada no Bairro ***Belo Jardim I.***

Sala das Sessões "***EDMUNDO PINTO DE ALMEIDA NETO***", 18 de novembro de 2020.

Lene Petecão
Vereadora

RECEBIDO

EM: ___/___/___

_____

JUSTIFICATIVA

Atendendo pedido dos moradores da ***Travessa Rio Branco*** e pela relevância de seus objetivos, apresento esta indicação para que a Prefeitura Municipal de Rio Branco junto à ***SEMSUR*** providenciem os serviços necessários. Considerando que o papel do vereador é de legislar, fiscalizar e auxiliar o poder Executivo em suas funções, no intuito de promover o bem estar social, através de medidas que assegurem a segurança da população. Considerando que, além de evitar acidentes, evitará o entupimento na rede de esgoto, como evidencia a foto.

CÂMARA MUNICIPAL DE RIO BRANCO – ACRE
Rua 24 de Janeiro n°53, Bairro Seis de Agosto
CEP 69900-970
GABINETE DA VEREADORA **LENE PETECÃO - PSD**



Endereço do Gabinete: Rua Seis de Agosto, 853 - Seis de Agosto – Rio Branco/ AC.
Tel.: (68) 3221-0024 - **E-mail**: lenepetecao55@gmail.com

CÂMARA MUNICIPAL DE RIO BRANCO – ACRE
Rua 24 de Janeiro n°53, Bairro Seis de Agosto
CEP 69900-970
GABINETE DA VEREADORA **LENE PETECÃO - PSD**

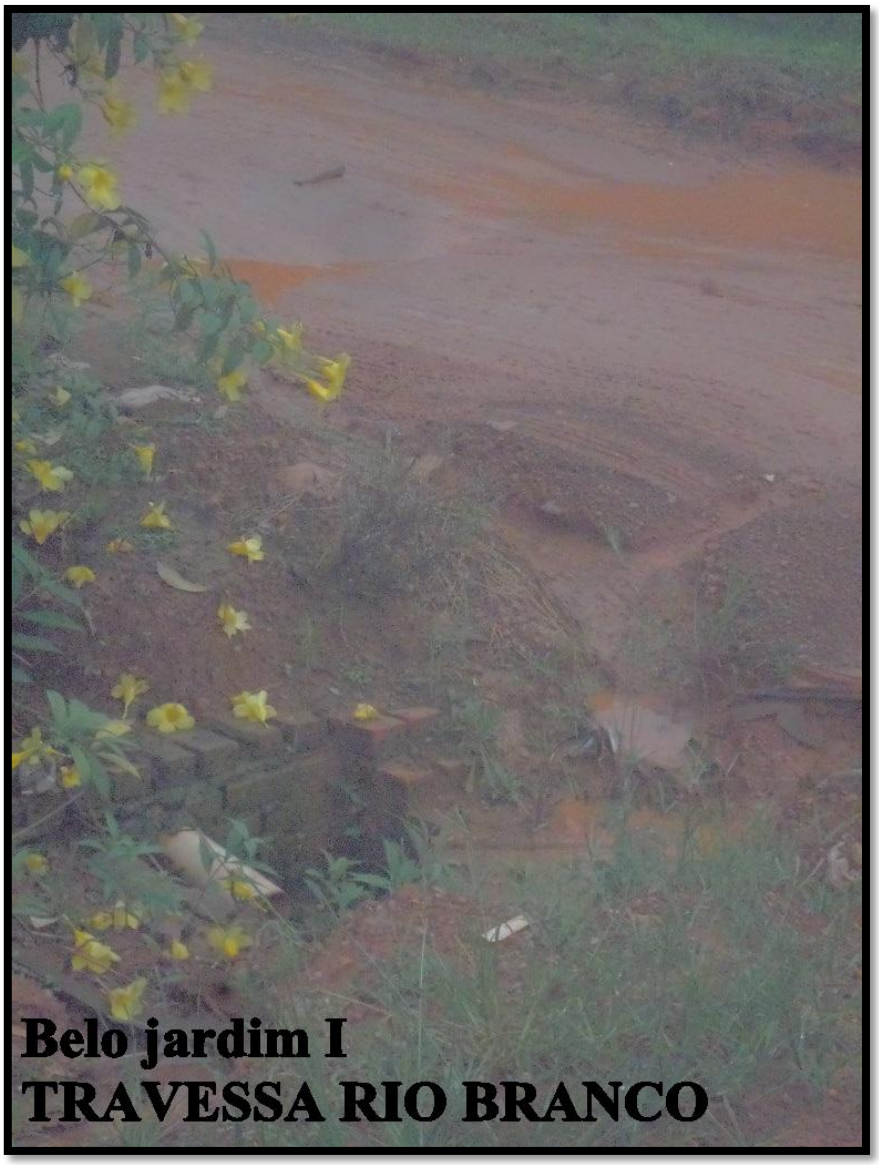

Endereço do Gabinete: Rua Seis de Agosto, 853 - Seis de Agosto – Rio Branco/ AC.
Tel.: (68) 3221-0024 - **E-mail**: lenepetecao55@gmail.com