**PODER LEGISLATIVO**
**CÂMARA MUNICIPAL DE PORTO VELHO**
**GABINETE DO VEREADOR PEDRO GEOVAR**

VEREADOR PEDRO GEOVAR

**Pedido de providência n° 492/2025 CMPV-GVPG**

Ao Excelentíssimo Senhor Presidente da Câmara Municipal,

O Vereador que esta subscreve, requer que após a tramitação regimental, seja encaminhado ao **Secretario Municipal de Infraestrutura, Thiago Felipe Cantanhede Pacheco, com posterior envio à Secretaria Municipal de Infraestrutura – SEINFRA**, para que seja atendida a seguinte solicitação:

- **Solicitação de viabilização de coleta de lixo em duas frequências diárias, no endereço: Rua Sucupira n 4107, bairro: Nova Floresta, em Porto Velho/RO.**

**JUSTIFICATIVA**

A presente solicitação tem como objetivo viabilizar a ampliação da rota de coleta de lixo na localidade, com a possibilidade de que o serviço seja realizado duas vezes ao dia, considerando as características específicas da região.

Trata-se de uma área com grande movimentação comercial, especialmente voltada para a comercialização de alimentos, com a presença de diversos restaurantes, lanchonetes e estabelecimentos do ramo alimentício, o que naturalmente gera um volume elevado de resíduos em um curto intervalo de tempo. A atual frequência da coleta não tem sido suficiente para atender à demanda, resultando no acúmulo rápido de lixo, mau cheiro constante e aspecto visual degradado do ambiente.

Além do desconforto causado aos frequentadores, a permanência do lixo por longos períodos em um local destinado à alimentação compromete a higiene, atrai insetos e roedores, além de prejudicar diretamente os comerciantes, que têm suas atividades impactadas negativamente pela insalubridade e pela má impressão gerada nos clientes.

Diante disso, solicitamos a análise e viabilização da inclusão de uma segunda coleta diária na programação da limpeza urbana, de forma a garantir que o lixo orgânico e demais resíduos produzidos ao longo do dia sejam devidamente recolhidos, mantendo o ambiente limpo, seguro e adequado às atividades comerciais que ali são desenvolvidas.

Agradecemos pela atenção e contamos com a sensibilidade dos órgãos competentes para que essa medida seja implementada com brevidade, visando à melhoria das condições sanitárias, à valorização do comércio local e ao bem-estar da população.

Documento assinado digitalmente.Acesse https://ecmpv.portovelho.ro.gov.br/?a=autenticidade e informe o e-DOC 89D40765

Solicito também que seja autorizado informar a este gabinete as providências tomadas com relação ao pleito, para justamente comunicar à comunidade envolvida as ações do Executivo Municipal.

Sala das Sessões,  17 de Setembro de 2025.

(assinado eletronicamente)

**PEDRO GEOVAR**

**Vereador - Partido Progressista/ PP**

**ANEXO**

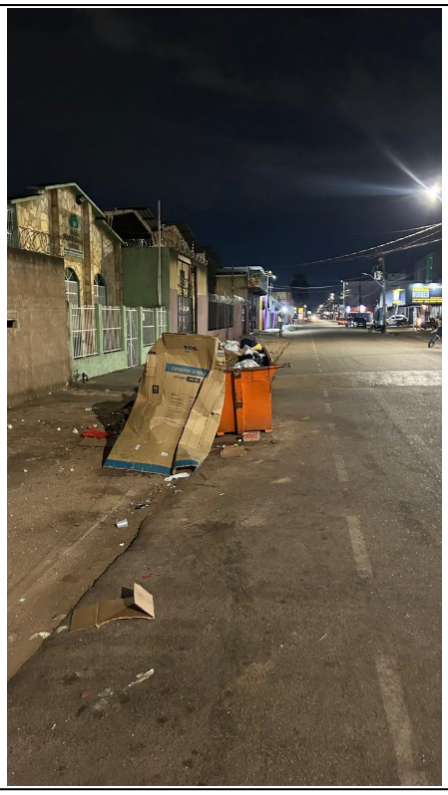

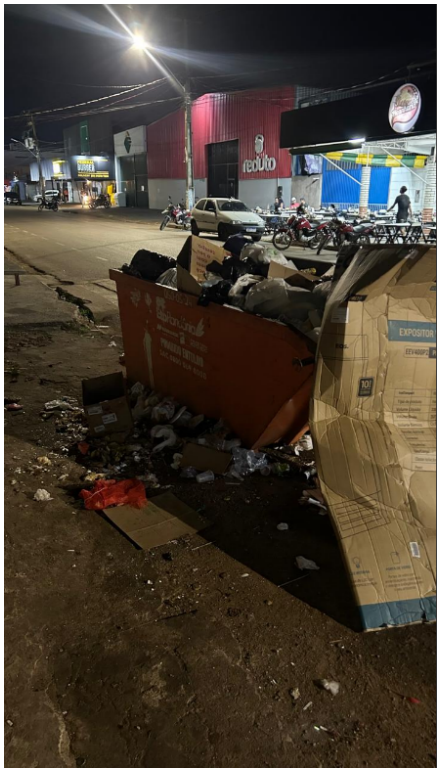

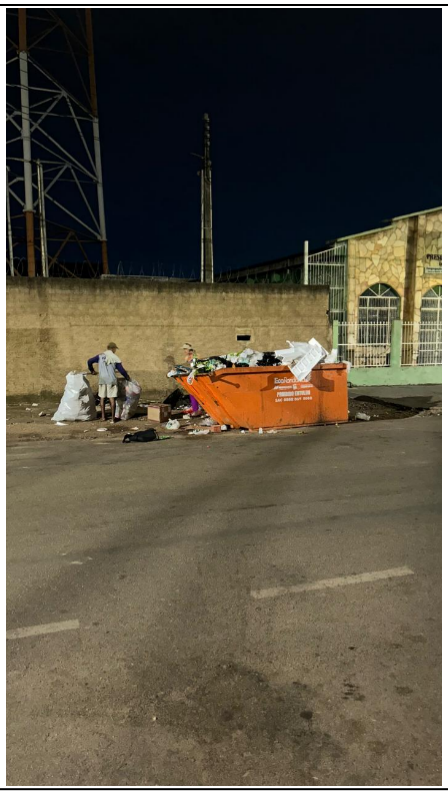

**Contatos:**

*gabinetepedrogeovar@gmail.com*

*(69) 99258-5720*

Documento assinado digitalmente.Acesse https://ecmpv.portovelho.ro.gov.br/?a=autenticidade e informe o e-DOC 89D40765

Assinado por **Pedro Geovar Ribeiro Júnior** - VEREADOR - Em: 18/09/2025, 14:14:00

Documento assinado digitalmente.Acesse https://ecmpv.portovelho.ro.gov.br/?a=autenticidade e informe o e-DOC 89D40765