Câmara Municipal de Bertioga

Estado de São Paulo

Estância Balneária

Protocolo: 37006
Data: 4/02/13 Hora: 13:59
Ofício:
Aprovado na 1ª SO, realizada
em 05/02/13 s/ adendo
Presidente

INDICAÇÃO Nº 002 / 13

Assunto: Força tarefa para os bairros de : São Lourenço, Guaratuba, Canto do Itagua´e Boracéia
Ref:

Bertioga, 4 de Fevereiro de 2013.

Excelentíssimo Sr. Presidente,
Nobres Vereadores:

José Feliciano Irmão, no uso de suas atribuições regimentais, vem perante Vossa Excelência, ouvido o Douto Plenário, fazer a seguinte Indicação:

Através do espírito de cidadania e preocupação com os problemas da comunidade, moradores dos bairros distantes do centro da cidade, como São Lourenço, Guaratuba, Canto do Itágua e Boracéia, procuraram este Vereador para relatar os problemas que afligem aquelas comunidades.
Em primeiro momento relatam as péssimas condições de conservação e limpeza das vias publicas, assim como a falta de iluminação em alguns de seus trechos, o que pede uma maior atenção por parte da Secretaria de Serviços Urbanos.
Em um segundo momento também relatam vários problemas que atingem a estas localidades,em diversas áreas, entre elas as de maior urgência são: saúde, segurança e educação.

1) Para a saúde a necessidade da ampliação dos horários de atendimento de emergência com plantão medico e ambulância 24horas na UBS de Boracéia e da criação de uma UBS no Bairro do Guaratuba.

2) Para a segurança a instalação de uma unidade base comunitária a ser partilhada entre a Policia Militar e a Guarda Municipal.

3) Para a educação criação de vagas para o ensino fundamental até o nono período no Bairro do Guaratuba.

Mesmo sabendo das necessidades gerais do município principalmente no tocante a conservação de ruas e limpeza de valas de drenagem em virtude da demasia de chuvas que atingiram todo o município, pedimos uma atenção prioritária a Av. Aquelino Estabanes Nanni (Creche Municipal) e a Rua Prof.Geraldo Rodrigues Montemor (UBS) que se encontram em situação que impossibilita o trânsito de veículos bem como dificulta a passagem de pedestres como demonstram as fotos anexas.







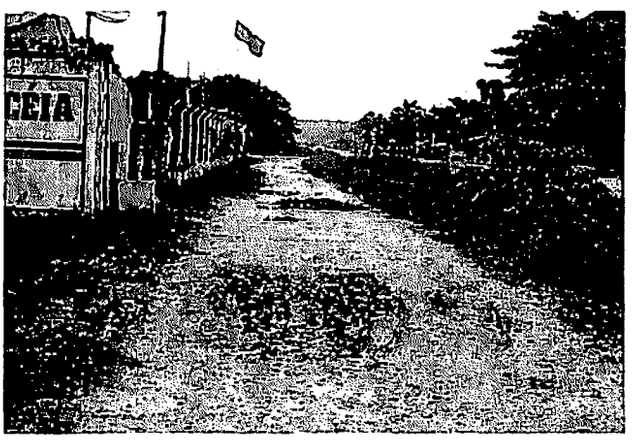

Posto isso ,indico ao Exmo. Sr Prefeito José Mauro Dedemo Orlandini que através de planejamento e descentralização dos serviços públicos atenda as solicitações feitas por moradores e indicada por este Vereador para que se realize uma força tarefa em caráter emergencial para a manutenção das vias publicas, assim como limpeza dos canais de escoamento de águas pluviais, e também que destine recursos e esforços, para que seja complementada a iluminação em áreas onde a falta da mesma traz insegurança a população, principalmente para muitos estudantes que utilizam o transporte publico para completar seus estudos, retomando a seus lares em hora avançada.

Observados os preceitos regimentais, esta é a Indicação que vai devidamente subscrita.

ALFONSO DARI WEILAND
Vereador

José Feliciano Irmão
Vereador

LUÍS HENRIQUE CAPELLINI
Presidente da Câmara

LUIZ CARLOS PACÍFICO JR.
Vereador

ELISABETH DOTTI CONSOLO
Vereadora

IVAN DE CARVALHO
Vereador

ANTÔNIO RODRIGUES FILHO
Vereador

VALÉRIA BENTO
Vice Presidente
da Câmara

EDVALDO ALECRIM SILVA
1º Secretário