Câmara Municipal de Cascavel

ESTADO DO PARANÁ

CÂMARA MUNICIPAL DE CASCAVEL
Lido em: 07/11/22
Cabral
Vereador - 1º Secretário

INDICAÇÃO N.º 1456 , DE 2022

(Proponente: Vereador Professor Santello/PTB)

CÂMARA MUNICIPAL DE CASCAVEL
Recebido em 07/11/22
Protocolo

Excelentíssimo Senhor Presidente da Câmara Municipal de Cascavel

INDICO nos termos do art. 143, do Regimento Interno desta Casa de Leis, seja encaminhado expediente ao Poder Público Municipal, perante o Instituto de Planejamento de Cascavel - IPC, solicitando estudos técnicos para realizar pavimentação asfáltica na rua Irati, entre a Rua Medianeira até a Rua Matelândia, no bairro Pacaembu.

É a Indicação. Sala das Sessões.
Cascavel, 04 de novembro de 2022.

Professor Santello
Vereador /PTB

Justificação

A presente propositura tem por objetivo atender pedido dos moradores que transitam pela via diariamente e solicitam estudos técnicos para melhorias como pavimentação asfáltica na rua Irati no trecho correspondente da Rua Medianeira até a Rua Matelândia, no bairro Pacaembu.

O local tem grande fluxo de veículos devido à proximidade de um viaduto. Comerciantes do local pedem que sejam feitas tais melhorias.

Diante do exposto, apresento a presente proposição, que espero seja acatada no mais breve tempo possível.

CONFERIDO
DIRETORIA LEGISLATIVA

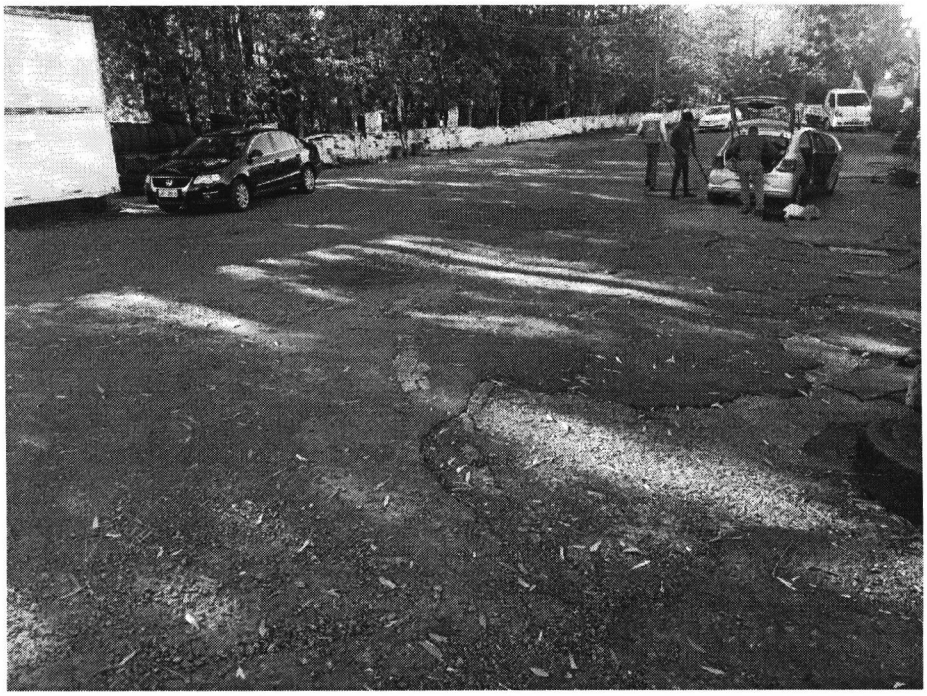


GeoPortal
Informações
Camadas
Cadastro Imobiliário
Loteamento:
Quadra: Lote:
Inscrição:
Cadastro:
cadastros
Localização
Logradouro
Nº
Bairro
Complemento
Informações territoriais
Área m²
Testada principal
Testada secundária
Informações prediais
Área unidade (m²)
Área total construída (m²)
Parâmetro
Valor
Tipo Construção
Utilização
Detalhes do Imóvel
Imprimir Espelho
Consulta de Viabilidade
Habitação
Mapas Temáticos
Rotas
Navegar
Identificar
Medir
Rota
INDICADORES MUNICIPAIS
Satélite