MARCOS COMBATE
VEREADOR INDEPENDENTE

GABINETE DO VEREADOR INDEPENDENTE

CÂMARA MUNICIPAL DE PORTO VELHO

PEDIDO DE PROVIDÊNCIA N° 873 GVMC/CMPV/2025

Porto Velho, 06 de Novembro de 2025

Ao Senhor,
THIAGO FELIPE CATANHEDE PACHECO
Secretário Municipal de Infraestrutura - SEINFRA

Assunto: SOLICITAÇÃO DE RECUPERAÇÃO E DRENAGEM DE VIA PÚBLICA

O Vereador **Marcos Combate**, no uso de suas atribuições com fulcro no art. 118, inciso II e art. 127 do Regimento Interno desta Casa de Leis, e atendendo solicitação da população, vem respeitosamente apresentar o seguinte:

PEDIDO DE PROVIDÊNCIA

Solicita à Prefeitura de Porto Velho, por meio da Secretaria Municipal de Infraestrutura (SEINFRA), sob a responsabilidade do secretário Thiago Felipe Cantanhede Pacheco , que realize com urgência a SOLICITAÇÃO DE RECUPERAÇÃO E DRENAGEM DE VIA PÚBLICA **RUA HALMERIO MELO BAIRRO ESCOLA DE POLÍCIA, PORTO VELHO/RO**

JUSTIFICATIVA

A presente solicitação se faz devido que os moradores da localidade relatam sérios transtornos devido à grande quantidade de lama e poças d'água que se formam após as chuvas, como demonstrado na imagem anexa. A via encontra-se em condições precárias, com alagamentos que dificultam o tráfego de pedestres, veículos e o acesso de serviços essenciais, como coleta de lixo e transporte público.Diante disso, solicita-se à Prefeitura que realize serviços de drenagem, nivelamento e encascalhamento (ou patrolamento) da rua, a fim de restabelecer as condições adequadas de tráfego e garantir segurança e bem-estar aos moradores da região.

Diante o exposto, solicito providências no sentido que seja atendida a devida solicitação, e que cumpra com o prazo legal, conforme os termos do Art. 49, § 3° da Lei Orgânica Municipal.

MARCOS COMBATE
Vereador Independente – CMPV/RO

Documento assinado digitalmente.Acesse https://ecmpv.portovelho.ro.gov.br/?a=autenticidade e informe o e-DOC 5CD84F21

MARCOS COMBATE
VEREADOR INDEPENDENTE

GABINETE DO VEREADOR INDEPENDENTE

CÂMARA MUNICIPAL DE PORTO VELHO

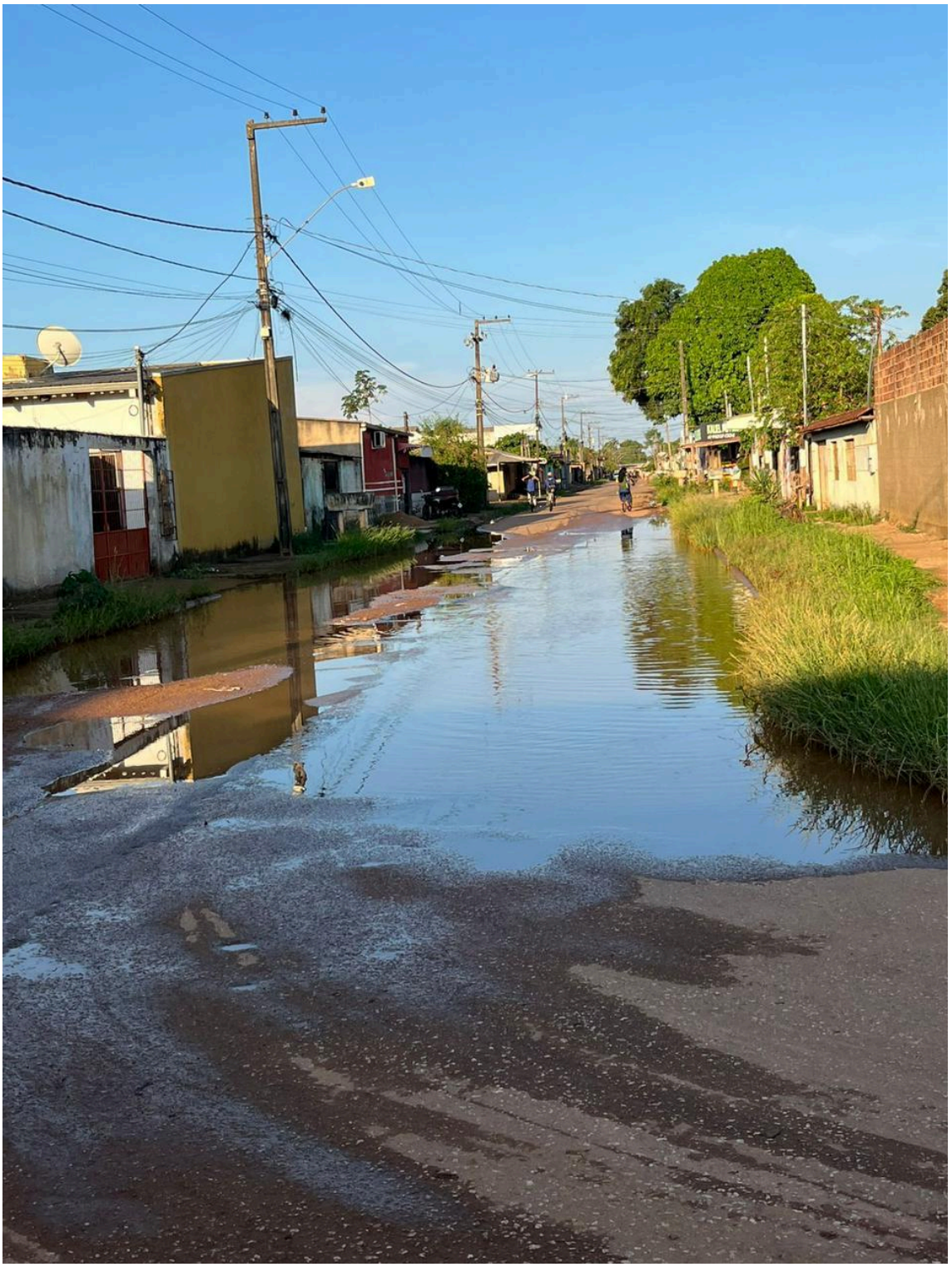

gabinetevereadormarcoscombate@gmail.com
R. Belém, 139 - Embratel, Porto Velho - RO, 78905-210
Gabinete Online (69) 99282-8699
Siga nossas redes sociais @marcosfcombate

Documento assinado digitalmente.Acesse https://ecmpv.portovelho.ro.gov.br/?a=autenticidade e informe o e-DOC 5CD84F21

Assinado por **Antônio Marcos Mourão Figueiredo - Marcos Combate** - Vereador - Em: 07/11/2025, 17:10:01

Documento assinado digitalmente.Acesse https://ecmpv.portovelho.ro.gov.br/?a=autenticidade e informe o e-DOC 5CD84F21