CÂMARA MUNICIPAL DE FORTALEZA
GABINETE DO VEREADOR FÁBIO RUBENS

0106/2024

PROJETO DE DECRETO LEGISLATIVO Nº _____/2024

Denomina de EPITÁCIO PAULA DE SOUSA, a Escola Municipal que está sendo construída no Loteamento Parque Montenegro II, Bairro Prefeito José Walter.

A CÂMARA MUNICIPAL DE FORTALEZA APROVA:

Art. 1º Fica denominada de Escola Municipal EPITÁCIO PAULA DE SOUSA, a Unidade Escolar que está sendo construída na rua D, Loteamento Parque Montenegro II, bairro Prefeito José Walter, no município de Fortaleza-CE.

Art. 2º Este Decreto Legislativo entra em vigor na data de sua publicação.

DEPARTAMENTO LEGISLATIVO DA CÂMARA MUNICIPAL DE FORTALEZA EM 11 DE SET. DE 2024.

FÁBIO RUBENS
Vereador do PDT

11 SET 2024
12:20

Rua Thompson Bulcão, 830 – Luciano Cavalcante
CEP- 60810-460 - Fone: (85) 3444.8321
www.cmfor.ce.gov.br @cmforoficial /cmforoficial CâmaraMunicipaldeFortal

JUSTIFICATIVA

Epitácio Paula de Sousa, brasileiro, cearense, nasceu em Fortaleza no dia 17 de agosto do ano de 1944. Filho do marceneiro Vital Ferreira de Sousa e da dona de casa Ambrósia Paula de Souza, foi o primogênito de uma família de cinco irmãos. Viveu a infância e a juventude no bairro da Aerolândia, mas a grande parte da sua vida foi no bairro Prefeito José Walter, quando chegou em 1970. Em 1967, com 23 anos de idade, Epitácio se casou com Maria Oliveira de Souza, uma jovem de 19 anos. O casal teve cinco filhas: Cláudia Maria Oliveira de Souza, Sônia Maria Oliveira de Sousa, Rejane Maria Oliveira de Souza, Eveline Maria Oliveira de Sousa e Gioconda Paula de Sousa. Essas mulheres – esposa e filhas –, foram a base primordial para que ele enfrentasse os desafios que a vida oferece, apoiando-o em tudo que fizesse, fosse nos aspectos social e pessoal como profissional. Epitácio começou a trabalhar ainda adolescente ajudando o pai marceneiro na simples marcenaria que funcionava na casa da família.

Na mesma época, ganhava dinheiro extra em uma fábrica de linguiça. Mas, o primeiro emprego de carteira assinada só veio em 1964, quando fez 20 anos. Na época, foi selecionado para trabalhar na Cooperativa Mista Rodoviária, no setor bancário. Em 1981, ingressou na Construtora Britânia. Em 1986, prestou serviço na Macro Engenharia. No ano seguinte, passou a fazer parte do núcleo de funcionários da SBE (Sociedade Brasileira de Eletrificação S/A). Aos 45 anos de idade, deixando de ser Encarregado de Obras de empresas terceirizadas, resolveu que era hora de se reinventar, de ter seu próprio negócio e ficar definitivamente próximo da família, pois viajava bastante.

Foi então que em julho de 1989, abriu a Churrascaria Tio Pita. A combinação dos nomes veio por ser a palavra 'Tio' uma nomenclatura de uma pessoa querida de todos, parceira, solidária; e Pita, obviamente, a abreviatura do próprio nome de batismo. O negócio que começou na porta de casa com uma simplória churrasqueira feita de aro de carro, assando somente linguiça e asa de frango, prosperou ao ponto de ser a churrascaria mais badalada do José Walter em meados da década de 90. Nos finais de semana, ali foi o point de

jovens e de famílias inteiras. O sucesso do ambiente o tornou popular no bairro e nas áreas circunvizinhas e, assim, Epitácio Paula de Sousa passou a ser chamado carinhosamente de Tio Pita. E o nome se fez jus pela pessoa bondosa, educada e solícita que sempre foi. Naquela mesma época, em 1992, ele passou a ser membro da Loja Maçônica Fraternidade e Justiça, edificada no próprio bairro José Walter. Porém, cansado do serviço imposto para quem trabalha em bares e restaurantes, ele resolveu – com o apoio da família –, a mudar o ramo de churrascaria para aluguel de mesas, cadeiras e outros materiais de festas.

Assim, em 1997 o ponto comercial passou a se chamar Tio Pita Festas. Tio Pita nasceu de uma família em que praticamente todos os membros tinham diabetes. A enfermidade em sua forma hereditária foi a causa mortis da mãe, de dois irmãos e dele também. Nos doze derradeiros anos que lhe restaram, ele andava com próteses nas duas pernas; e nos últimos meses de vida teve que enfrentar sessões de hemodiálise três vezes por semana. Apesar de tudo isso, ele nunca lamentou estar nessa condição. Epitácio, carinhosamente conhecido pela comunidade como 'Tio Pita', faleceu no dia 09 de março de 2024. Morreu deixando a esposa, cinco filhas, quatro netos e uma bisneta. Como legado, deixou uma legião de amigos e uma família estruturada e sempre unida

DEPARTAMENTO LEGISLATIVO DA CÂMARA MUNICIPAL DE FORTALEZA EM ___ DE _____ DE 2024.

FÁBIO RUBENS
Vereador do PDT

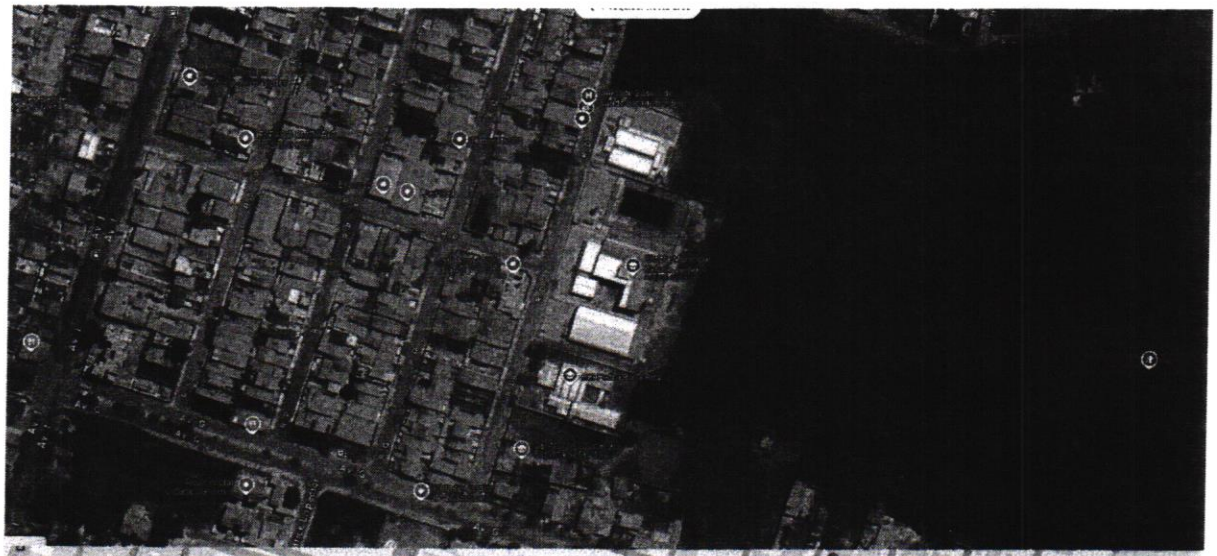

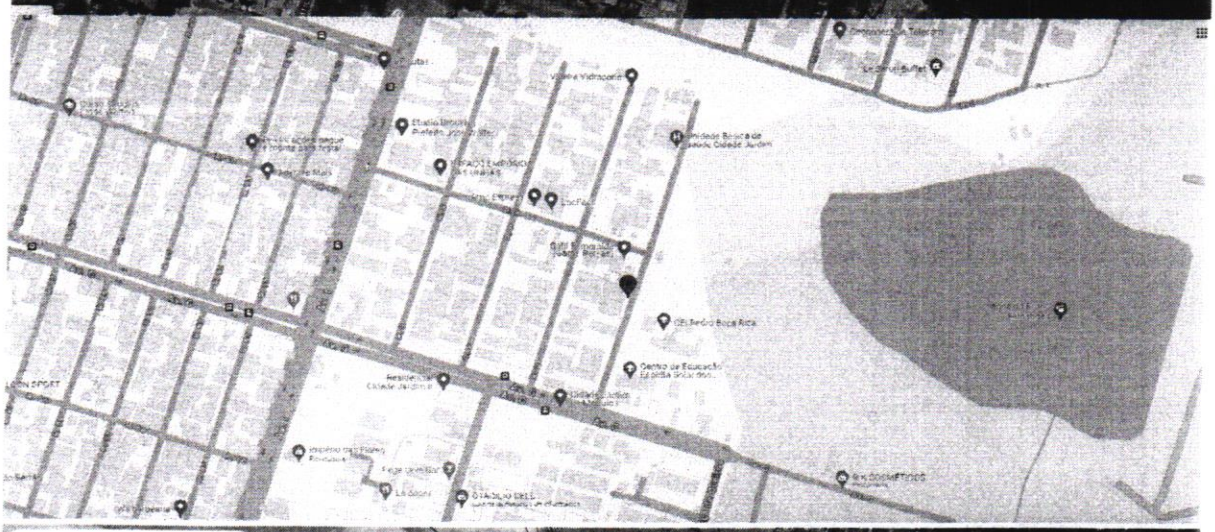

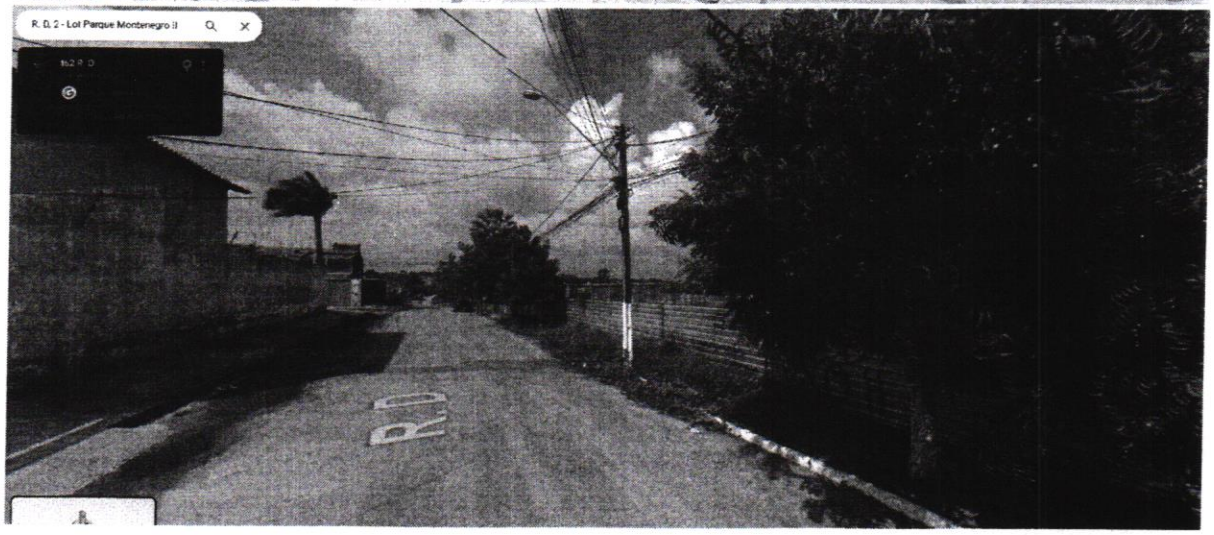

Rua Thompson Bulcão, 830 – Luciano Cavalcante
CEP- 60810-460 - Fone: (85) 3444.8321
www.cmfor.ce.gov.br @cmforoficial /cmforoficial CâmaraMunicipaldeFortal

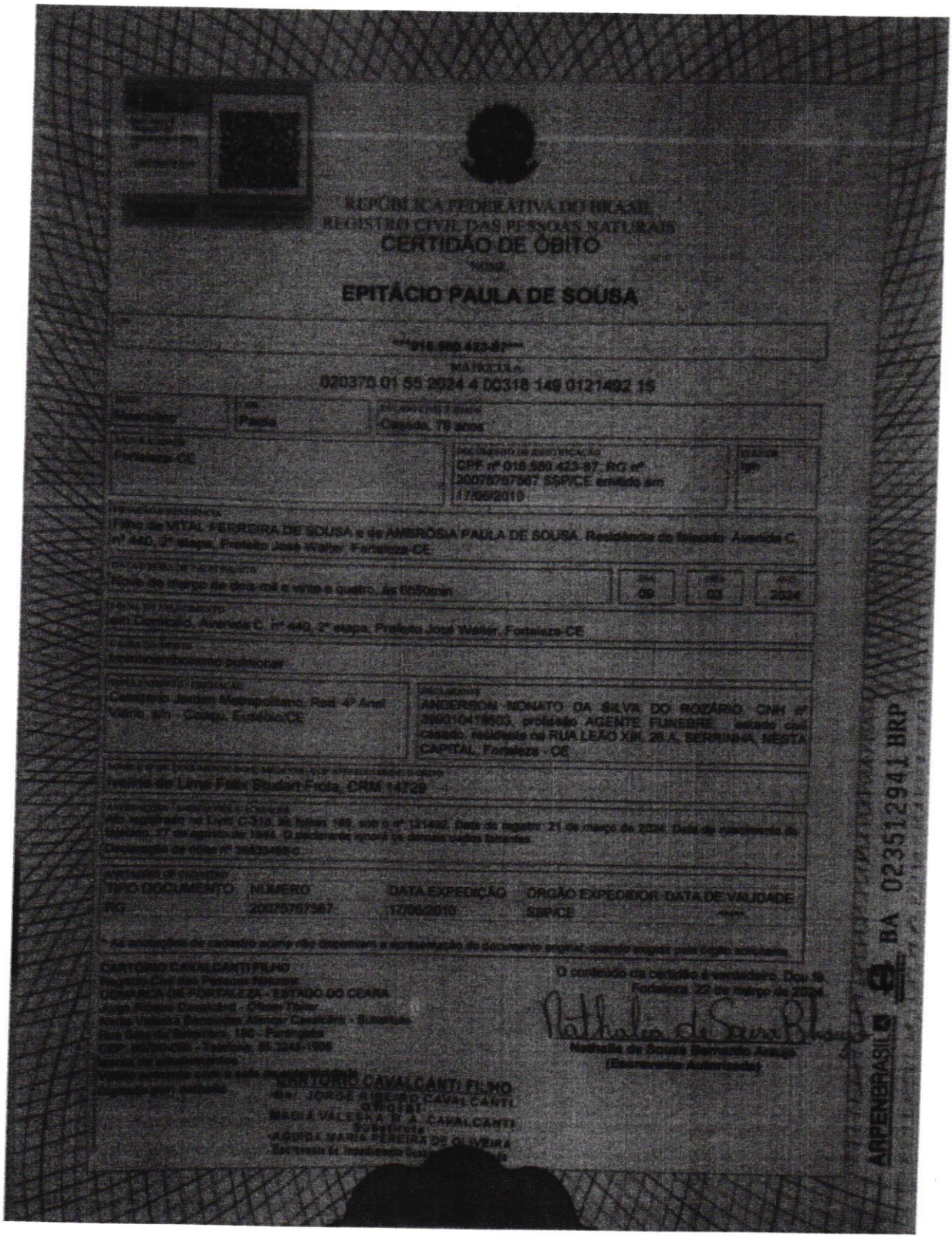

REPÚBLICA FEDERATIVA DO BRASIL
REGISTRO CIVIL DAS PESSOAS NATURAIS

CERTIDÃO DE ÓBITO

NOME

EPITÁCIO PAULA DE SOUSA

018.580.423-87

MATRÍCULA

020370 01 55 2024 4 00318 149 0121492 15

Masculino	Paula	Casado, 79 anos
Fortaleza-CE	CPF nº 018.580.423-87, RG nº 20075767567 SSP/CE emitido em 17/06/2010	Igh

Filho de VITAL FERREIRA DE SOUSA e de AMBRÓSIA PAULA DE SOUSA. Residência do falecido: Avenida C, nº 440, 2ª etapa, Prefeito José Walter, Fortaleza-CE

Nove de março de dois mil e vinte e quatro, às 6h50min	09	03	2024

em Domicílio, Avenida C, nº 440, 2ª etapa, Prefeito José Walter, Fortaleza-CE

Tromboembolismo pulmonar

Cemitério Jardim Metropolitano, Rod. 4º Anel Viário, s/n - Coaçu, Eusébio/CE	ANDERSON NONATO DA SILVA DO ROZÁRIO, CNH nº 39901041850, profissão AGENTE FUNEBRE, estado civil casado, residente na RUA LEÃO XIII, 26 A, SERRINHA, NESTA CAPITAL, Fortaleza - CE

Ivanna de Lima Felix Studart Frota, CRM 14729

Ato registrado no Livro C-318, às folhas 149, sob o nº 121492. Data do registro: 21 de março de 2024. Data de nascimento do falecido: 17 de agosto de 1944. O declarante ignora os demais dados faltantes.

Declaração de óbito nº 36533468-0

TIPO DOCUMENTO	NÚMERO	DATA EXPEDIÇÃO	ÓRGÃO EXPEDIDOR	DATA DE VALIDADE
RG	20075767567	17/06/2010	SSP/CE	*****

* As anotações de cadastro acima não dispensam a apresentação do documento original, quando exigida pela órgão solicitante.

CARTÓRIO CAVALCANTI FILHO
Registro Civil das Pessoas Naturais
COMARCA DE FORTALEZA - ESTADO DO CEARÁ
Jorge Ribeiro Cavalcanti - Oficial Titular
Maria Valeska Bernardes Alencar Cavalcanti - Substituta
Rua Sete de Setembro, 180 - Parangaba
CEP: 60720-080 - Telefone: 85.3245-1906

O conteúdo da certidão é verdadeiro. Dou fé.
Fortaleza, 22 de março de 2024.

Nathalia de Sousa Bernardo Araujo
(Escrevente Autorizada)

CARTÓRIO CAVALCANTI FILHO
Bel. JORGE RIBEIRO CAVALCANTI
Oficial
MARIA VALESKA B. A. CAVALCANTI
Substituta
AGUIDA MARIA PEREIRA DE OLIVEIRA
Escrevente de Impedimento Cont...

ARPENBRASIL BA 023512941 BRP