REQUERIMENTO Nº. 2086 /2023.

Senhor Presidente, Senhoras e Senhores Vereadores:

CÂMARA MUNICIPAL DE SANTARÉM
Aprovado em única Discusão
Por: unanimidade
Plenário: 04 / 10 / 23
CÂMARA MUNICIPAL DE SANTARÉM
Enf.ª Alba Leal
1º Secretária

SOLICITANDO À EQUATORIAL – A SUBSTITUIÇÃO DE TODOS OS POSTES DE MADEIRA POR POSTES DE CONCRETO NA AVENIDA PALHÃO NO BAIRRO DO AEROPORTO VELHO.

A Câmara Municipal de Santarém, através do Vereador infra- assinado, fazendo uso das normas asseguradas pelo Regimento Interno desta Casa Legislativa, solicitando a Equatorial – a substituição de todos os postes de madeira por postes de concreto na Avenida Palhão no bairro Aeroporto Velho.

FUNDAMENTAÇÃO: Os postes em madeira com os números 086061, 086509, 086010 e outros, instalados na avenida Palhão no perímetro compreendido entre a Travessa Ceará e Rua São Luiz no bairro Aeroporto Velho, são antigos, depauperados pelo tempo e alguns tomados pelo cupim e com grande rico de desabamento que comprometerá o fornecimento de energia e o transito na via pública.

Por este motivo solicito a Equatorial que seja realizada a substituição dos equipamento citados.

Sala das Sessões, Plenário do Palácio Tapajós, em 06 de setembro de 2023.

ANGELO CAMPELO KAHWAGE:75559684287
Assinado de forma digital por ANGELO CAMPELO KAHWAGE:75559684287
Dados: 2023.09.06 13:21:10 -03'00'

ANGELO TAPAJÓS- VEREADOR – REPUBLICANOS

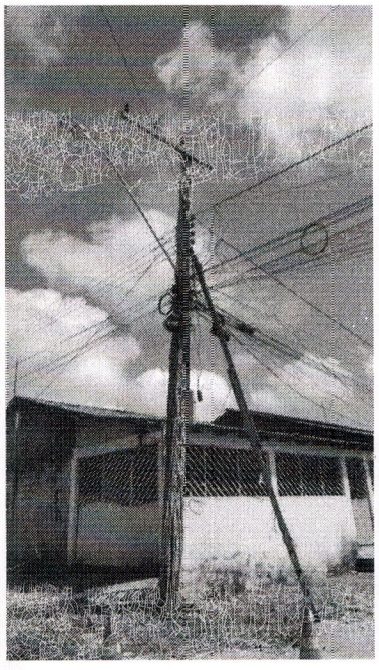

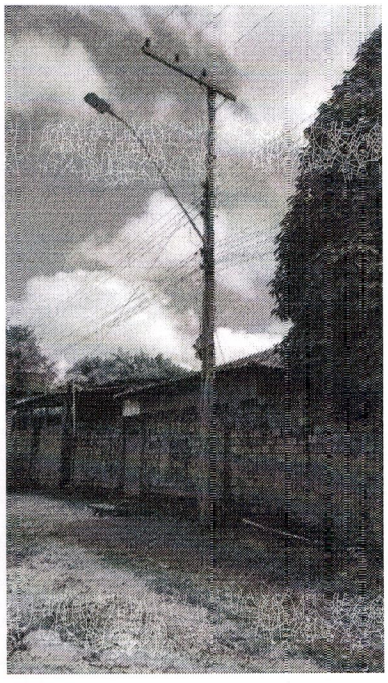

ANGELO CAMPELO KAHWAGE:75559684287

Assinado de forma digital por ANGELO CAMPELO KAHWAGE:75559684287
Dados: 2023.09.06 13:21:30 -03'00'

ANGELO TAPAJÓS- VEREADOR – REPUBLICANOS