PREFEITURA MUNICIPAL DE CUBATÃO
ESTADO DE SÃO PAULO
www.cubatao.sp.gov.br

Memorando nº 1012/2023/SEJUR-Leg
Processo Administrativo nº 15488/2023

Cubatão, 01 de novembro de 2023.

Ref.:
Indicação nº 1187/2023 - Vereador: MARIA JAQUELINE DA SILVA

SESEP - SECRETARIA MUNICIPAL DE MANUTENÇÃO URBANA E SERVIÇOS PÚBLICOS
Senhor(a) Secretário(a),

Visando dar atendimento ao pedido do Nobre Edil em referência, servimo-nos do presente para encaminhar cópia de Indicação, para conhecimento e manifestação.

Solicitamos resposta a esta SEJUR **em até 15 dias a contar do recebimento deste.**

DIEGO BEZERRA PEREIRA
Secretário Municipal de Assuntos Jurídicos
Substituto

DSUC
Correspondência nº 2889
Recebido em 07/11/23
Funcionário

SESEP
Correspondência nº 2889
Recebido em 01/11/23
Funcionário

INDICAÇÃO Nº 1187/2023

Senhor Presidente,
Nobres Pares:

INDICO à Mesa da Câmara, observadas as formalidades regimentais, expedir ofício ao Poder Executivo, solicitando gestões visando à **roçagem e limpeza ao redor da UBS do Jardim Nova Republica**

Cubatão, 24 de outubro de 2023.

Maria Jaqueline da Silva - Jaque Barbosa
Vereadora - PSD

Cubatão, 24 de o outubro de 2023.

Ofício nº 1187/2023 - IND.

Excelentíssimo Senhor:
Ademário da Silva Oliveira
DD Prefeito Municipal de Cubatão
CUBATÃO/SP

PREFEITURA MUNICIPAL DE CUBATÃO
PROCESSO Nº 15488/2023
DATA 25/10/23 HORAS ___:___
PROTOCOLO - DIV. DE COMUNICAÇÕES

Encaminho a presente **Indicação** às providências cabíveis.

Joemerson Alves de Souza
Presidente

PREFEITURA MUNICIPAL DE CUBATÃO
ESTADO DE SÃO PAULO

Fls.: Nº 03

Processo Nº de

DSUC

Sr. Diretor,

Encaminho o presente para ciência e avaliação quanto à possibilidade de atendimento.

Cubatão, 06 de novembro de 2023.

Roseli Wisniewski G. B. Oliveira
Ch. Serv. Exp - 27338

TERMO DE ANEXAÇÃO
Anexei nesta data o(s) documento(s) de fls. 04 a 05 por mim numerado(s) e rubricado(s). JE
Cubatão, 28/11/23

DLU
Sr: Chefe
Encaminho para ciência e possibilidade de atendimento.
Cubatão, 16/11/23

Luiz Paulo Costa
Diretor - DSUC
SESEP

SFU.
Sr: Fiscal
Verificar atual situação no local e fazer relatório fotográfico

Cubatão 23 novembro/23

Edilton Barbosa Santos
Chefe de Divisão de Limpeza Urbana e Manutenção de Jardins

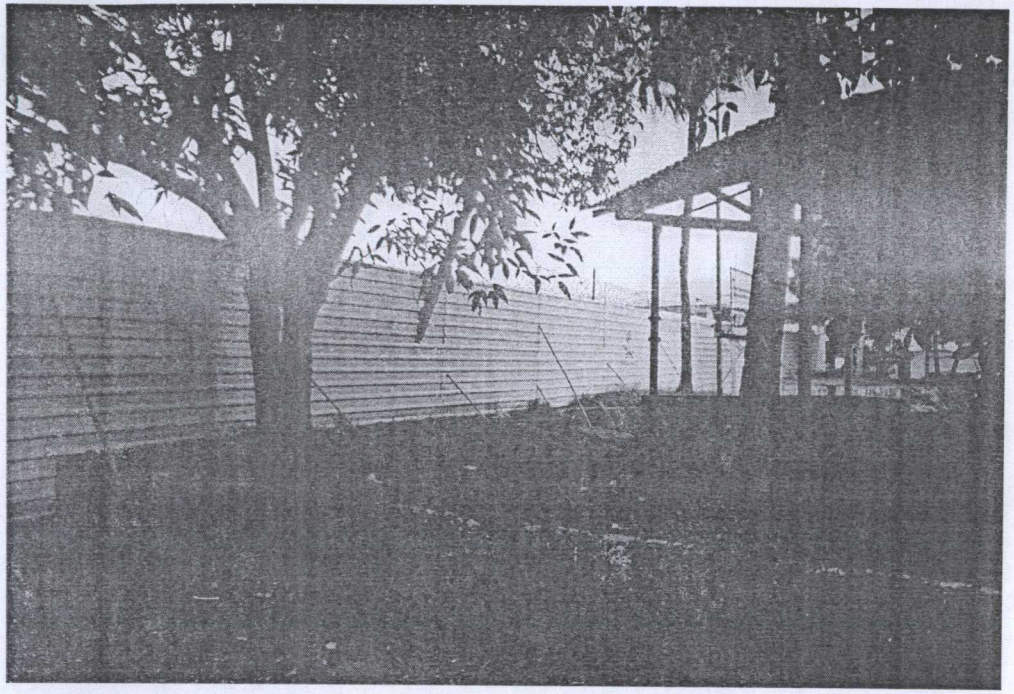

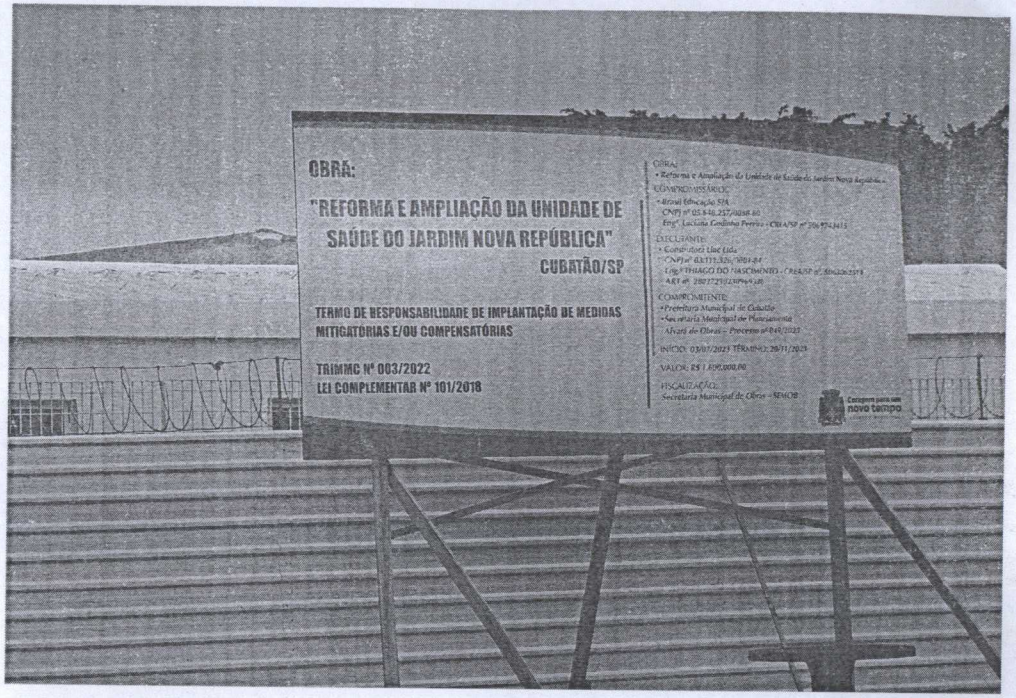
OBRA:
"REFORMA E AMPLIAÇÃO DA UNIDADE DE SAÚDE DO JARDIM NOVA REPÚBLICA"
CUBATÃO/SP
TERMO DE RESPONSABILIDADE DE IMPLANTAÇÃO DE MEDIDAS MITIGATÓRIAS E/OU COMPENSATÓRIAS
TRIMMC Nº 003/2022
LEI COMPLEMENTAR Nº 101/2018
OBRA:
• Reforma e Ampliação da Unidade de Saúde do Jardim Nova República
COMPROMISSÁRIO:
• Brasil Educação SPA
CNPJ nº 05.848.257/0088-80
Engº Luciana Godinho Pereira - CREA/SP nº 5069743415
EXECUTANTE:
• Construtora Unic Ltda
CNPJ nº 03.111.326/0001-84
Engº THIAGO DO NASCIMENTO - CREA/SP nº 5062062518
ART nº 2802725123096948
COMPROMITENTE:
• Prefeitura Municipal de Cubatão
• Secretaria Municipal de Planejamento
Alvará de Obras – Processo nº 049/2023
INÍCIO: 03/07/2023 TÉRMINO: 20/11/2023
VALOR: R$ 1.800.000,00
FISCALIZAÇÃO:
Secretaria Municipal de Obras – SEMOB
Compromisso para um novo tempo

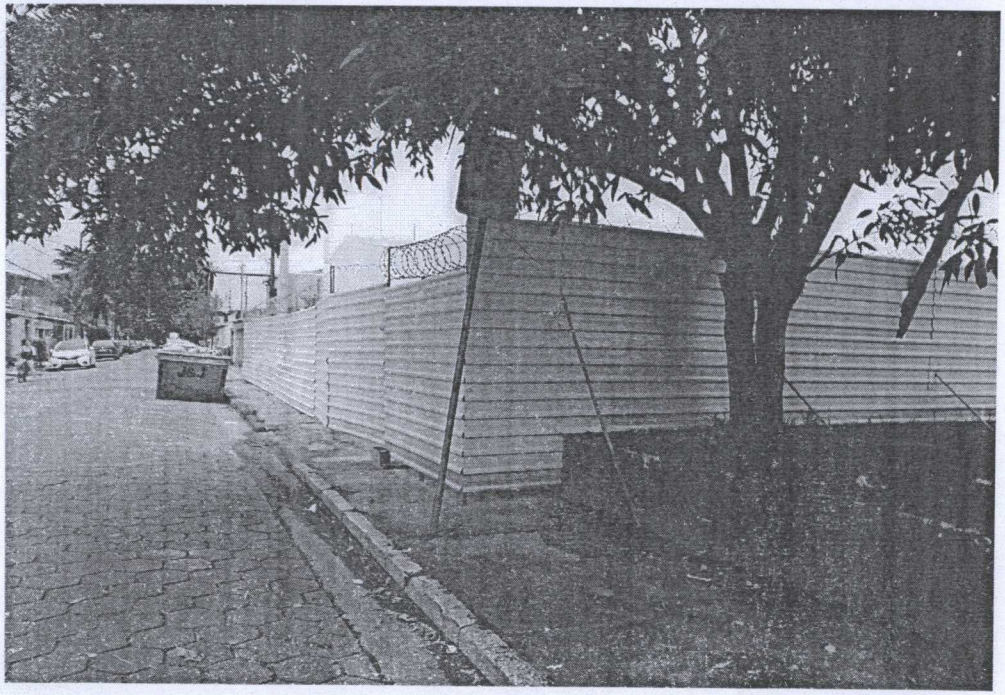

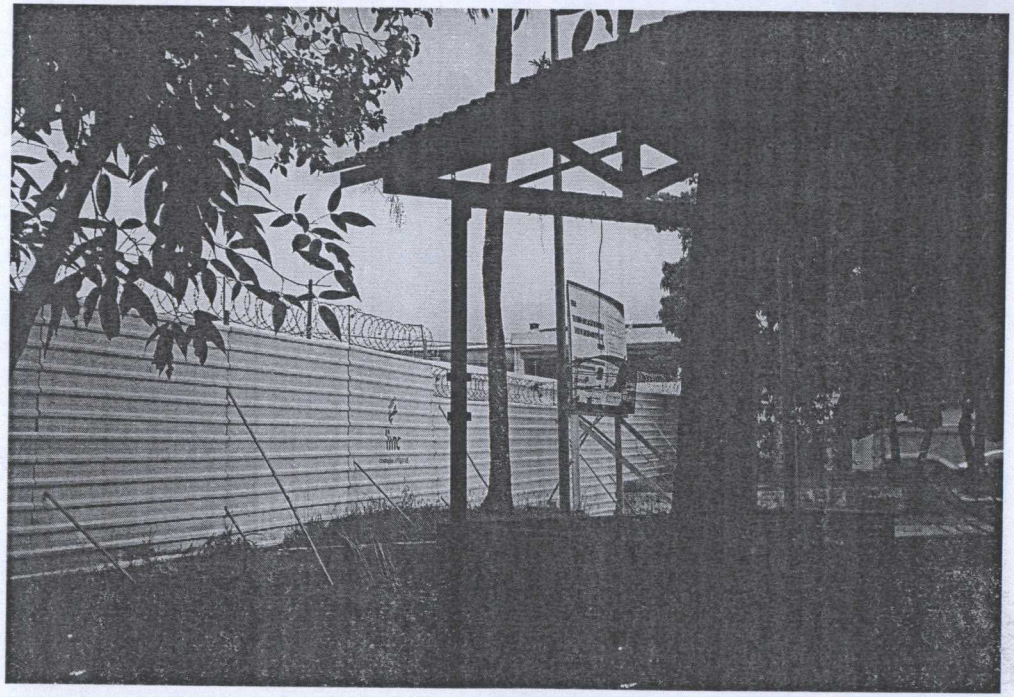

PREFEITURA MUNICIPAL DE CUBATÃO
ESTADO DE SÃO PAULO

Fls.: Nº

Processo Nº de

DLU

Sr. Chefe,

Após vistoria 'in loco' retorno com relatório fotográfico. Informo que a UBS já se encontra em manutenção.

Pedro Hildebrando da Silva
Secretário SESEP
CREA-SP 060[illegible]

~~Cubatão, 28/11/2023~~

José Edson de Lira Filho
Fiscal de Serviços Públicos
Mat. 27743-5

DSUC.
SR: Diretor
Informamos que a solicitação foi atendida com a roçagem e limpeza em volta da UBS e a retornos continuos.

Cubatão 4 dezembro /23

Edson Barbosa Santos
Chefe de Divisão de Limpeza Urbana e Manutenção de Jardins

Dsuc
Sr.ª: Secretária
Retorno o presente conforme informação em data supra, encaminho para ciência e ao nobre Edil ao mesmo fim.
Cubatão, 07/12/23

Luiz Paulo Costa
Diretor - DSUC
SESEP