Câmara Municipal de Cascavel

ESTADO DO PARANÁ

INDICAÇÃO Nº 1417 DE 2024.
(Proponente: Vereador Pedro Sampaio/Progressistas)

CÂMARA MUNICIPAL DE CASCAVEL
Recebido em 12/12/24
Protocolo

Excelentíssimo Senhor Presidente da Câmara Municipal de Cascavel

INDICO, nos termos que regem o art. 143 do Regimento Interno desta Casa de Leis, seja encaminhado expediente ao Poder Público Municipal, perante a Secretaria Municipal de Serviços e Obras Públicas – SESOP, solicito limpeza e manutenção em galeria pluvial localizada na Rua Fernando Antônio Marassi, em frente ao número predial 147, no bairro Brazmadeira.

É a Indicação. Sala de Sessões.
Cascavel, 10 de dezembro de 2024.

Pedro Sampaio
Vereador/Progressistas

Justificação:

A presente proposição tem como objetivo solicitar, com urgência, a limpeza e manutenção em galeria pluvial localizada da Rua Fernando Antônio Marassi, em frente ao número predial 147, no bairro Brazmadeira.

Devido ao grande volume de chuvas em nossa cidade, a galeria pluvial encontra-se obstruída, causando o transbordamento da água pluvial, que tem invadido as residências do condomínio próximo. Em um dos casos, o alagamento atingiu até a lavanderia da moradora, gerando transtornos recorrentes e prejuízos.

Ressalto que o serviço já foi solicitado anteriormente por meio do Ofício nº 141/2024, datado de 26 de setembro de 2024, sem que até o momento tenha sido realizado o reparo necessário.

Solicito, com urgência, que as equipes responsáveis realizem uma limpeza, evitando novos alagamentos e garantindo a segurança e a qualidade de vida dos moradores afetados.

Espero, pois, contar com esse atendimento.

CONFERIDO
DIRETORIA LEGISLATIVA



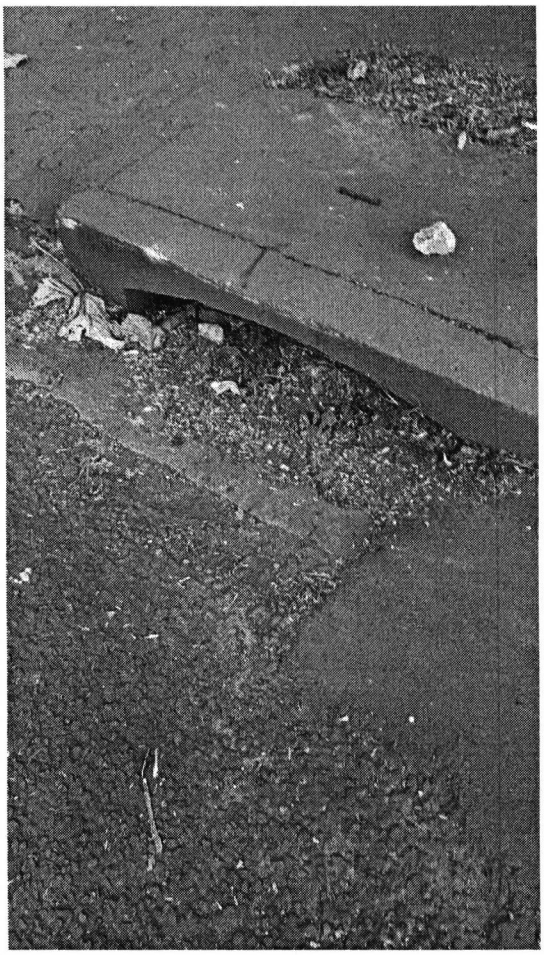

PEDRO SAMPAIO
VEREADOR - PP