"BRASIL – DO CABURAÍ AO CHUÍ"
CÂMARA MUNICIPAL DE BOA VISTA
GABINETE DO VEREADOR ÍTALO OTÁVIO

INDICAÇÃO Nº 105/2017
Excelentíssimo Senhor

MAURICÉLIO FERNANDES DE MELO

Presidente da Câmara Municipal de Boa Vista

LIDO NO EXPEDIENTE DA SESSÃO 09/05/17
2º Secretário

O Vereador que esta subscreve, com amparo no art. 110, IX do Regimento Interno, solicita que seja encaminhada a Excelentíssima Senhora, Prefeita de Boa Vista **Maria Tereza Saenz Surita** e que seja atendida a seguinte indicação.

SOLICITO QUE O EXECUTIVO MUNICIPAL, ATRAVÉS DE SUA SECRETARIA COMPETENTE, QUE EXECUTE O SERVIÇO DE PAVIMENTAÇÃO ASFÁLTICA, DRENAGEM E CALÇAMENTO NA TRAVESSA RIO AMAZONAS.



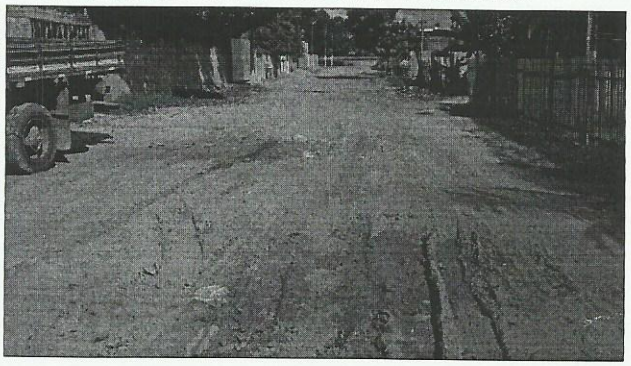

Localidade: Travessa Rio Amazonas, Bairro Bela Vista.

Justificativa: Os moradores da Rua Rio Tapajós, no bairro Bela Vista solicitam que seja feito o serviço - em caráter de urgência - de pavimentação asfáltica, drenagem e calçamento. Os habitantes daquela rua sofrem com a falta de infraestrutura básica, que acaba ocasionando muita poeira no verão e muita lama no período do inverno, tornando-se muito difícil o trânsito de veículos e pedestres.

Plenário **"Estácio Pereira de Melo"**, Boa Vista, RR 24 de abril de 2017.

Ítalo Otávio Teixeira Pinto
Vereador

CÂMARA MUNICIPAL DE BOA VISTA
1ª SECRETARIA
RECEBIDO
EM: 03/05/2017
HRS: 08:05
Assinatura

Providenciado Através do Ofício.
Nº 05 de 10/05/2017 de
Ferreira