LIDO NO EXPEDIENTE DA SESSÃO ___/___/___

1º Secretário

ESTADO DE RORAIMA
CAMARA MUNICIPAL DE BOA VISTA
GABINETE DA VEREADORA MIRIAN DOS REIS MELO

INDICAÇÃO Nº 346 /2016.

Excelentíssimo Senhor
ANTONIO ADBERTO RESENDE VERAS
Presidente da Câmara Municipal de Boa Vista

A Vereadora que este subscreve, com amparo no art. 110, IX do Regimento Interno, solicita que seja encaminhada a Excelentíssima Senhora TERESA SURITA SAENZ, Prefeita Municipal de Boa Vista, a seguinte Indicação.

"QUE SEJA ENCAMINHADO UMA EQUIPE DE TÉCNICOS COM MÁXIMA URGÊNCIA PARA CONCLUSÃO DA OBRA NA PRAÇA DO CENTENÁRIO"

JUSTIFICATIVA

A Presente propositura visa atender as constantes exigências dos cidadãos visto que a praça do Centenário em registro existe porém as obras estão totalmente paralisadas.

Perante o exposto, pedimos urgência no pedido requerido.

Gabinete da Vereadora, Boa Vista – RR, 09 de março de 2016.

MIRIAN DOS REIS MELO
Vereadora – (PHS)

Providenciado Através Ofício
Nº 062 de 10/03/16 de

RECEBIDO NA SECRETARIA DE APOIO LEGISLATIVO.
EM 10/03/2016
ASSINATURA

Câmara Municipal de Boa Vista
Palácio João Evangelista Pereira de Melo
Av. Capitão Ene Garcez, nº 992 - São Francisco - CEP: 69.301-160 - Boa Vista / RR
Fone/Fax: (95) 3084-1389

ESTADO DE RORAIMA
CAMARA MUNICIPAL DE BOA VISTA
GABINETE DA VEREADORA MIRIAN DOS REIS MELO

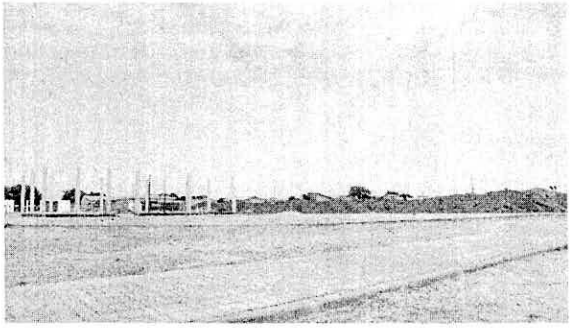

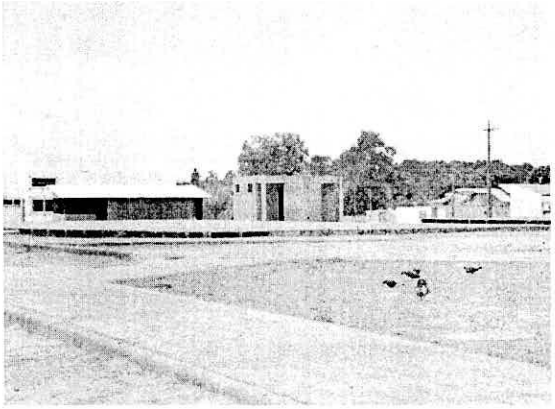

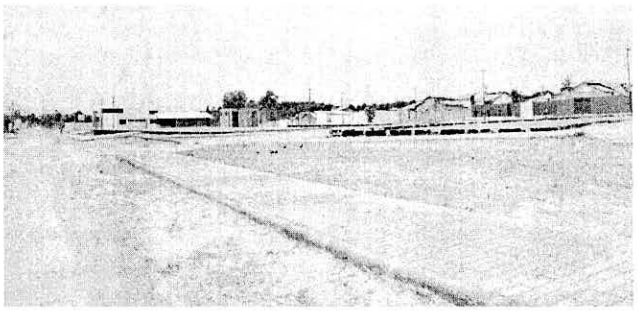

Gabinete da Vereadora, Boa Vista – RR, 09 de março de 2016.

MIRIAN DOS REIS MELO
Vereadora – (PHS)

Câmara Municipal de Boa Vista
Palácio João Evangelista Pereira de Melo
Av. Capitão Ene Garcez, nº 992 - São Francisco - CEP: 69.301-160 - Boa Vista / RR
Fone/Fax: (95) 3084-1389