INDICAÇÃO Nº 1008/2023

Indica ao Prefeito Municipal a correção da erosão no asfalto no cruzamento da Rua Maria Ignez Maran com a Rua Cremoneze, no Bairro Alvorada.

O Vereador que esta subscreve, no uso de suas atribuições legais e regimentais,

INDICA ao Excelentíssimo Senhor Prefeito Municipal de Foz do Iguaçu, que se digne

DETERMINAR à Secretaria competente estudo que viabilize a correção da erosão no asfalto no cruzamento da Rua Maria Ignez Maran com a Rua Cremoneze, no Bairro Alvorada (imagens em anexo).

JUSTIFICATIVA

A presente indicação se trata da reivindicação da população em virtude do buraco na via, situação que gera perigo e transtornos à população que por ali transita. Assim sendo, esta ação se faz necessária e urgente para evitar possíveis acidentes.

Sala das Sessões, 29 de maio de 2023.

Cabo Cassol
Vereador

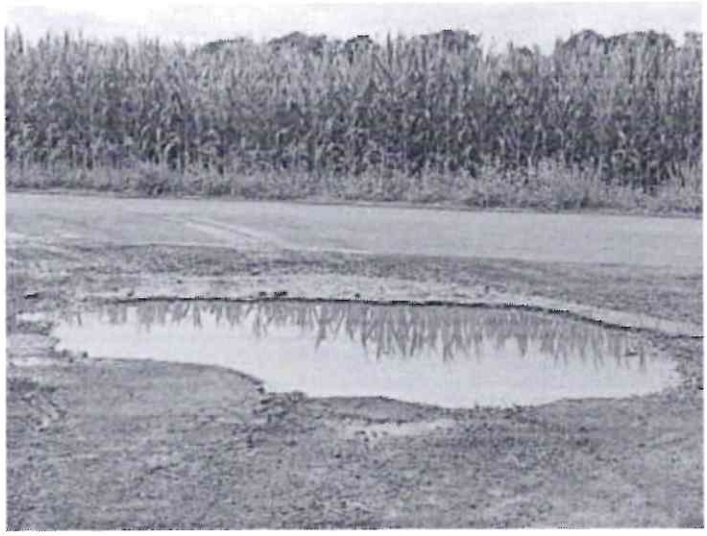


R. Cremoneze
R. Cremoneze