EXPEDIENTE
02/02/2023

Requerimento

Câmara Municipal de Conselheiro Lafaiete-MG
-31-Jan-2023-11:26-043421-1/2

Assunto: REFORMA E REPAROS DA ESCOLA MUNICIPAL MARECHAL DEODORO DA FONSENCA

Senhor Presidente,

Senhores Vereadores.

Pais e responsáveis pelos alunos da Escola Municipal Marechal Deodoro da Fonseca vem pelo presente, cumprimentá-los cordialmente e na oportunidade requerer que seja levado em pauta e ouvido o Douto Plenário, e que seja encaminhado cópia do requerimento para Prefeitura Municipal de Conselheiro Lafaiete e cópia para Secretária Municipal de Educação desta cidade, a solicitação para a reforma e reparos da Escola Municipal Marechal Deodoro da Fonseca, neste município

Justificativa:

Pela priorização na luta pela educação, solicitamos as devidas providências quanto aos problemas urgentes na Escola Municipal Marechal Deodoro da Fonseca, relacionadas a manutenção do prédio escolar, reforma, pintura, obras de melhoria, serviços de piso, reboco, infiltração, mal posicionamento da caixa de incêndio, parte elétrica, etc. problemas que a seguir detalhamos juntamente com relatório fotográfico e vídeos em anexo.

1 - As salas, banheiros, área do pátio e corredores da Escola estão todas com o reboco caindo, com pinturas descascadas, com muito mofo instalados nas paredes das salas deixando o ambiente com cheiro forte, além da grande rachadura numa sala de aula que

requer uma vistoria técnica de um profissional da engenharia para verificação de riscos estruturais, de forma a prevenir e evitar risco a vida dos alunos e servidores.

2 - A sala da biblioteca apresenta uma goteira vinda pela lâmpada conforme vídeo em anexo, não permitindo que seja ligado o interruptor e acender a lâmpada. O que representa grande risco de curto-circuito na rede elétrica da escola, e até mesmo o risco de vida das pessoas.

3 - Uma das caixas de incêndio situada na entrada da escola encontra-se instalada em local inadequado, fixada numa estrutura metálica que está frouxa, sem qualquer proteção de modo que crianças podem bater nas quinas e vir causar acidente grave.

4 - O piso cerâmico do pátio na área de recreação dos alunos estão soltando, e paredes com buracos grandes, portões com ferragem expostas e enferrujadas.

5 – Desentupimento das redes e caixa de gordura, conforme verifica-se no vídeo em anexo.

A reforma e reparos contribuem para melhor condição de trabalho dos profissionais da escola e aprendizagem dos alunos. A referida Escola Municipal necessita urgente de uma reforma nos seus espaços, a fim de melhorar toda sua estrutura, melhorando o aspecto do ambiente escolar, proporcionando ao alunos um ambiente digno de verdade, limpo, confortável, agradável, seguro para o desenvolvimento dos estudos, em que as crianças se sentem mais satisfeitas em estar.

Pelo exposto, esperamos poder contar com a aprovação da matéria que o Poder Executivo possa atender nossa reinvidicação o mais breve possível e que seja informado o prazo de inicialização da reforma.

Conselheiro Lafaiete, 30 de Janeiro de 2023.

Pais e Responsáveis dos Alunos da Escola Municipal Marechal Deodoro da Fonseca



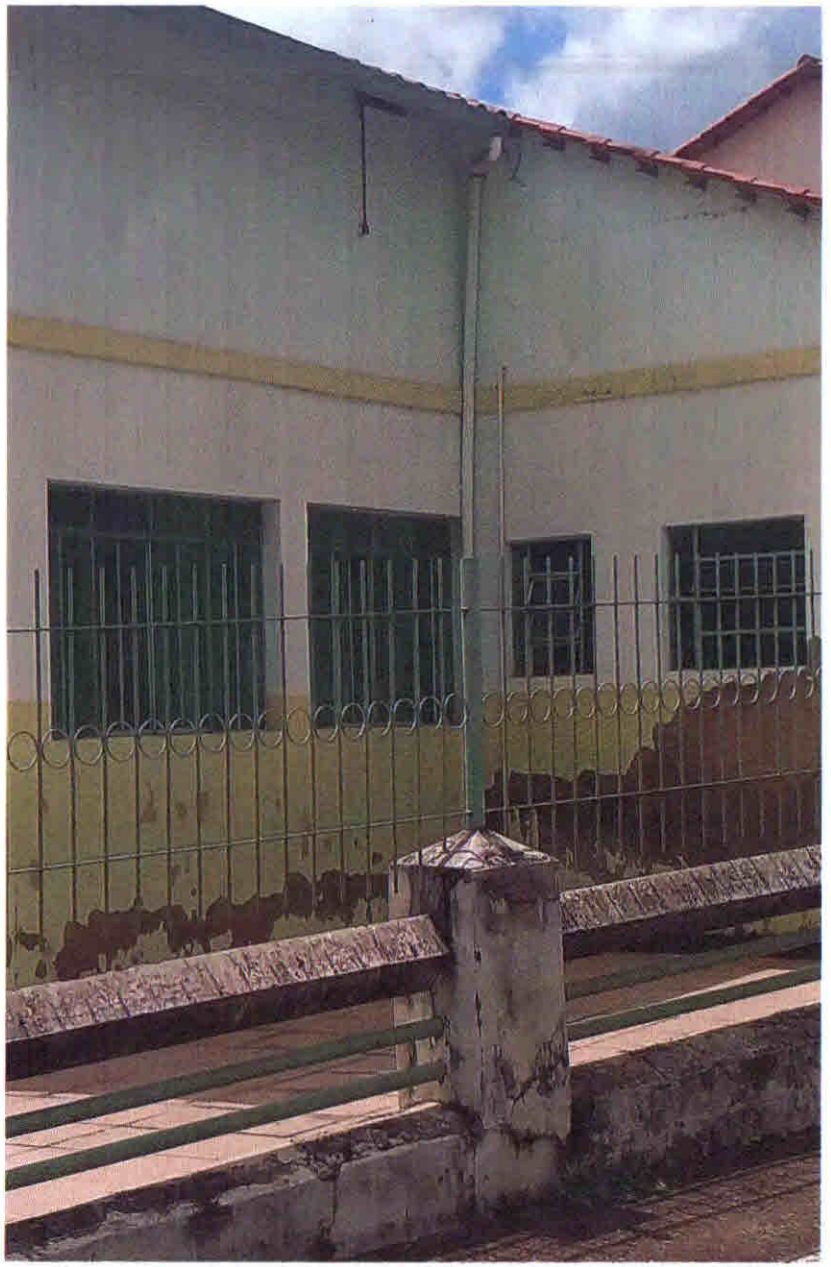

FACHADA DA ESCOLA DESCASCANDO NECESSITANDO DE REPAROS E PINTURA.

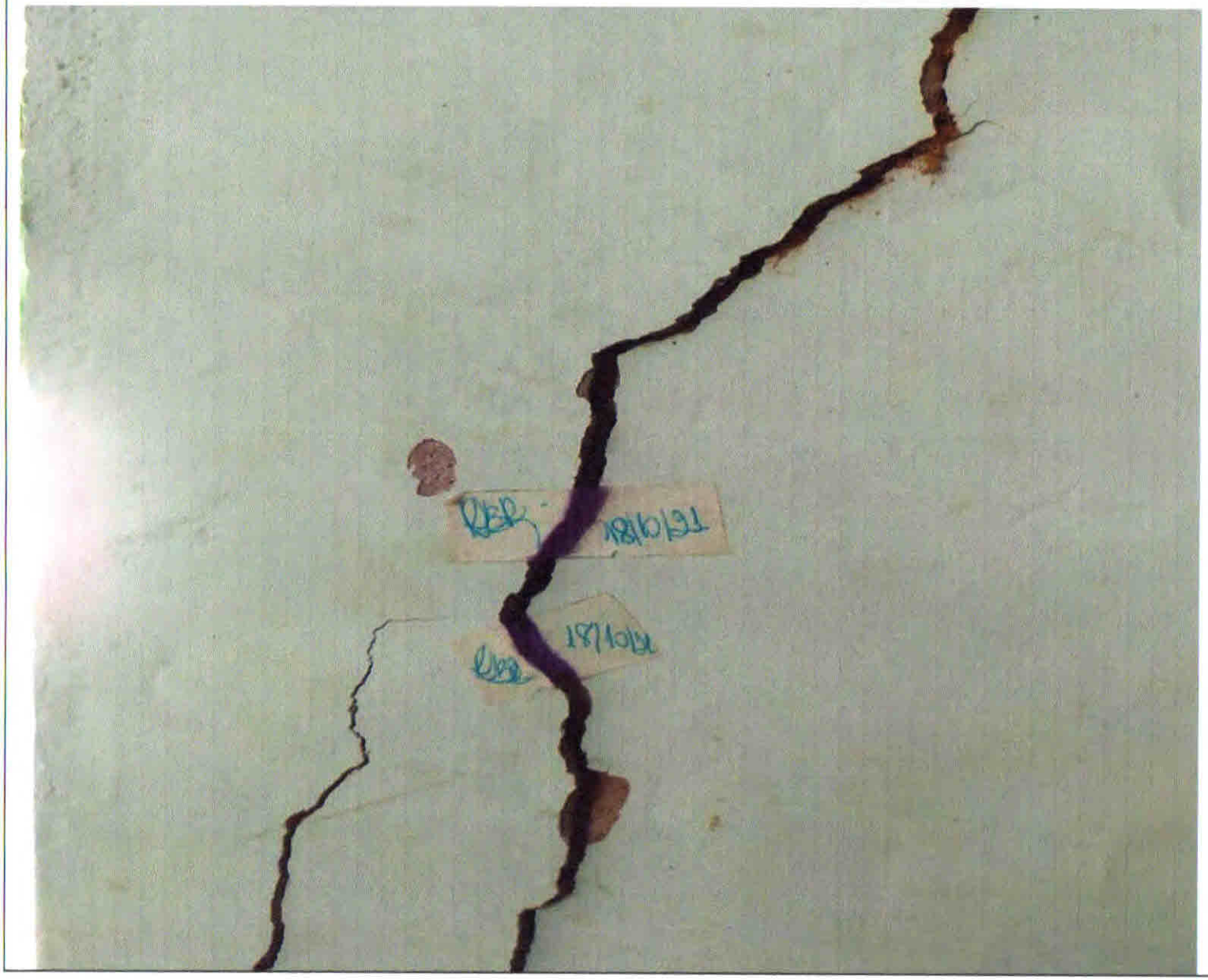

PAREDE DA SALA DOS ALUNOS COM RACHADURAS QUE ESTÃO DILATANDO CONFORME O TEMPO. VERIFICA-SE QUE FOI COLOCADA UMA FITA GREPE DATADA EM 2021 QUE ROMPIDA DEVIDO A ABERTURA DA RACHADURA.












AVISO

















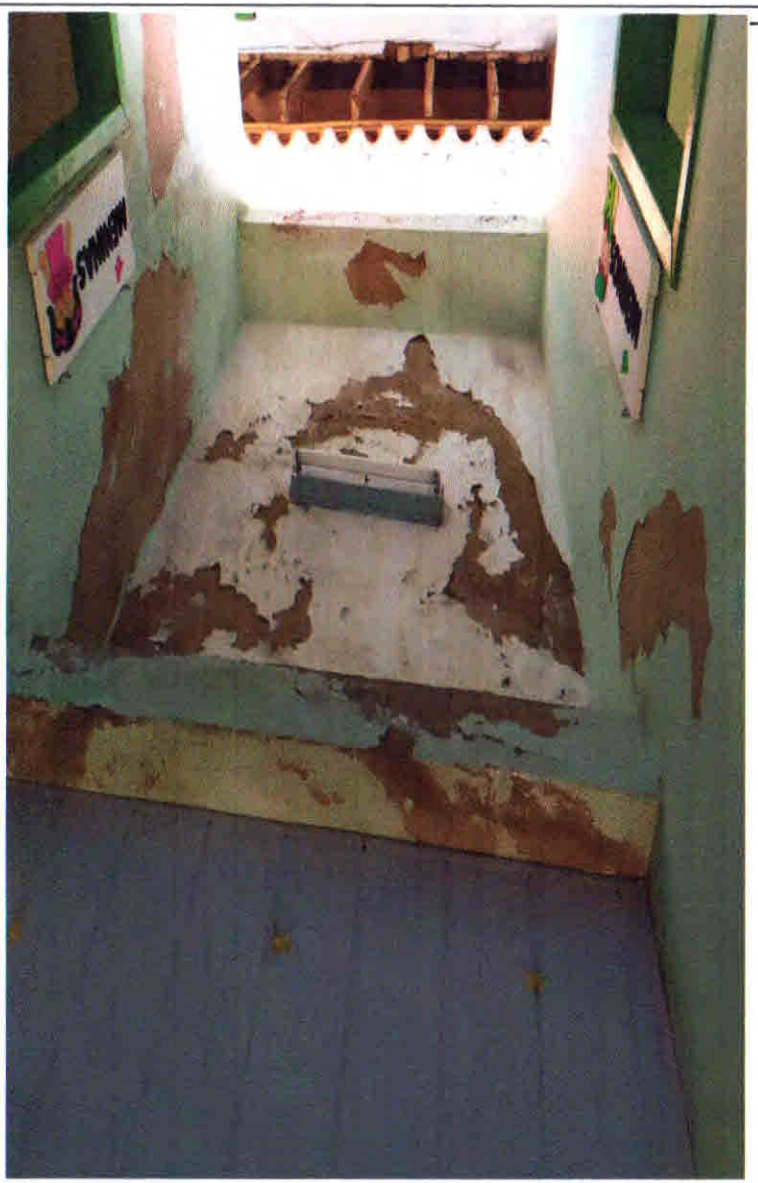



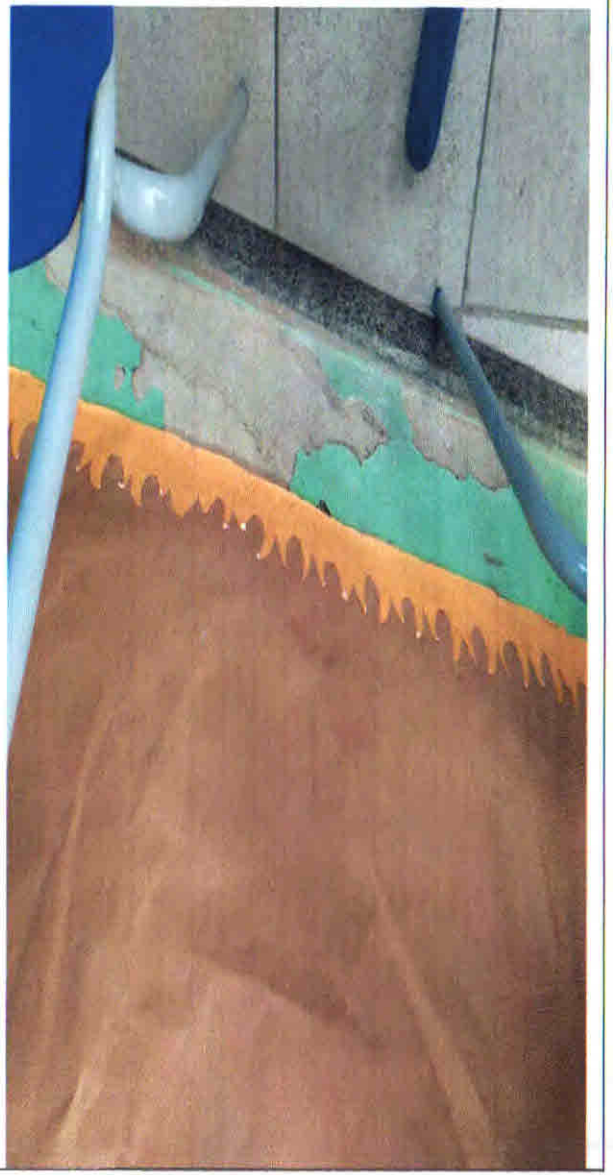








ARTE MONDRI









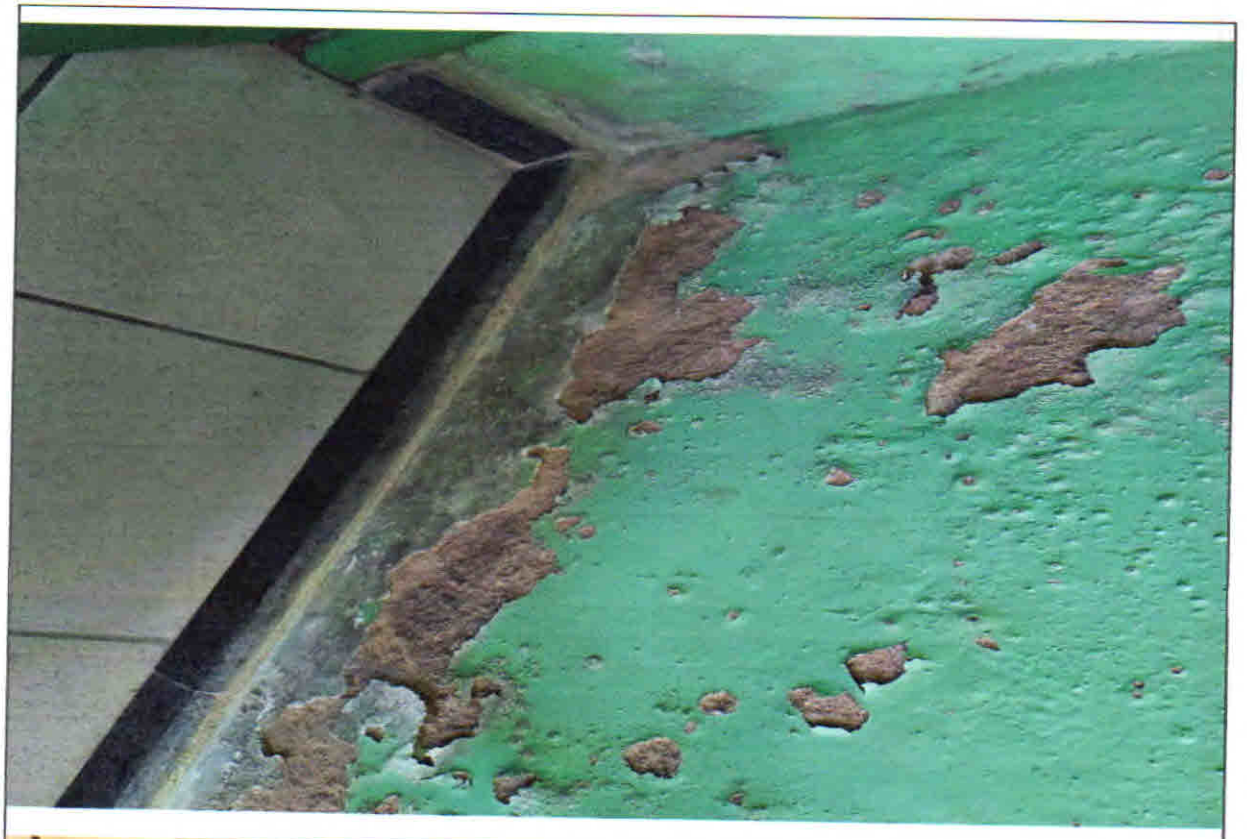











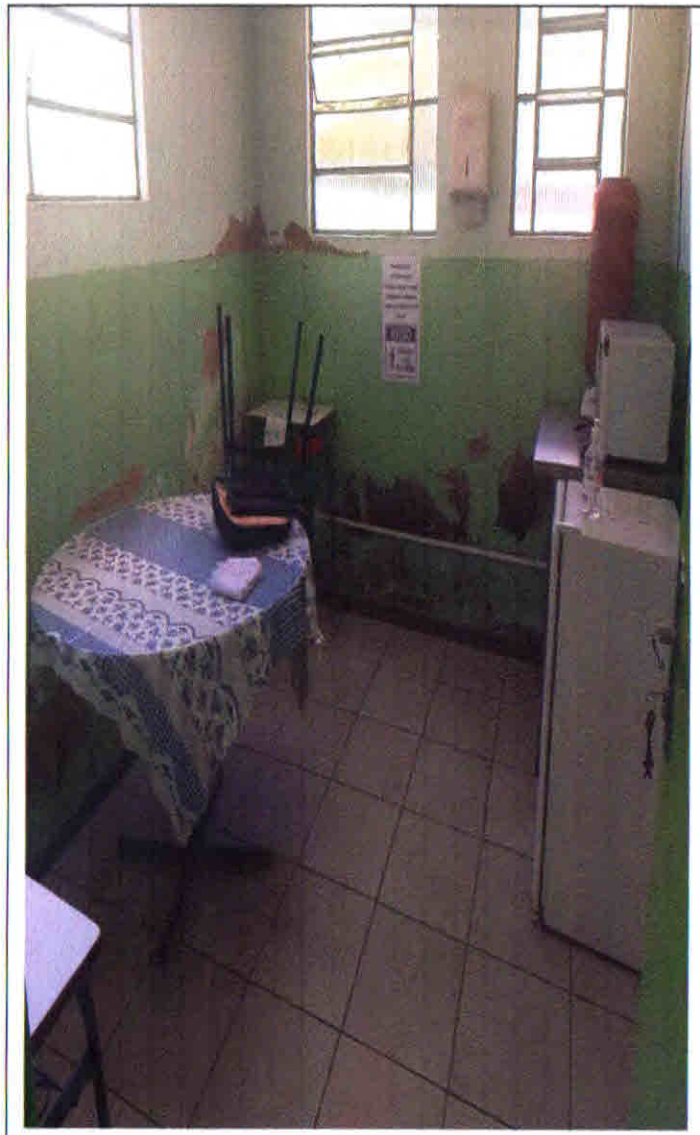



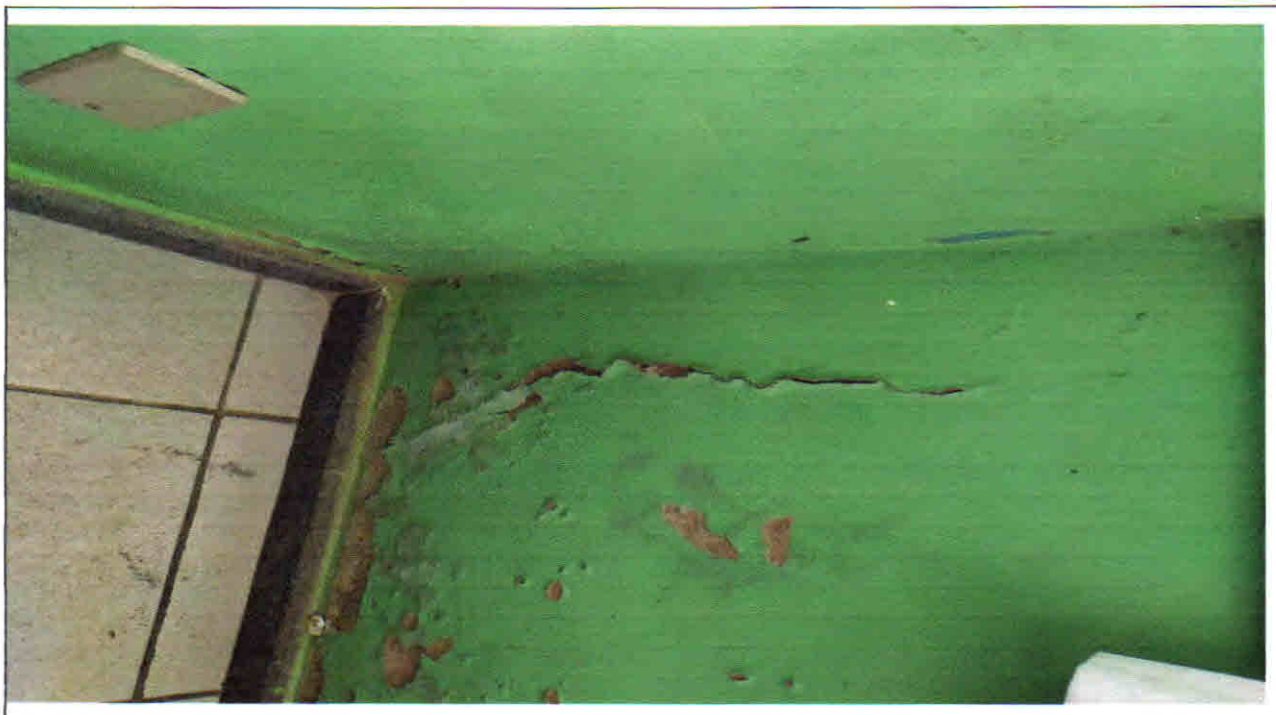



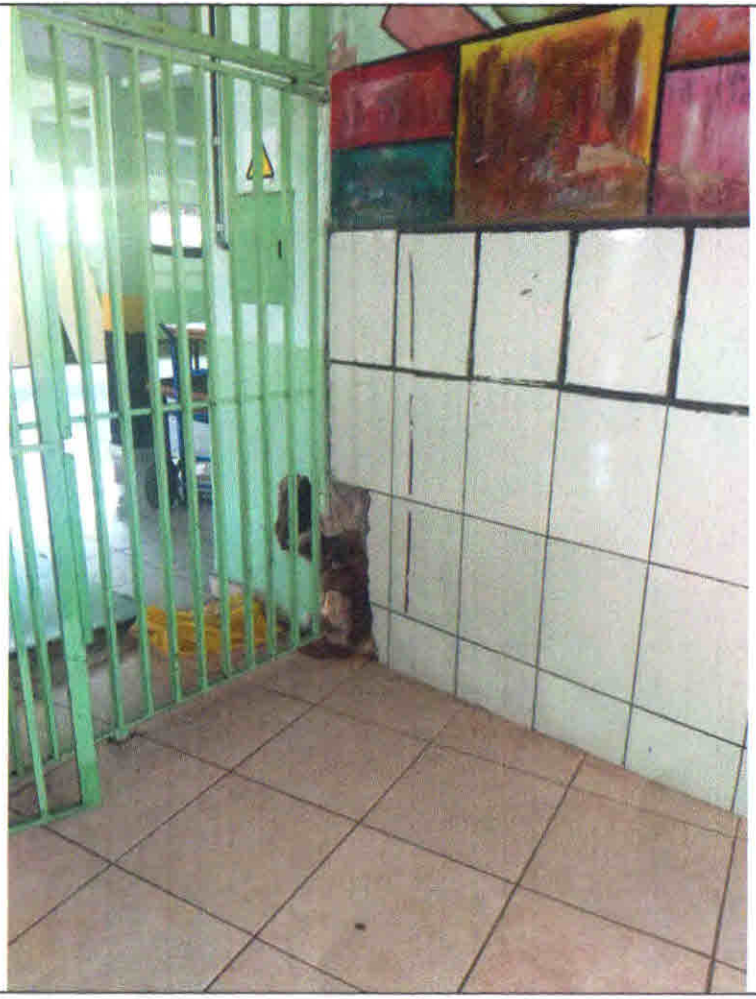

BURACO NA PAREDE NA ÁREA DE RECREAÇÃO DOS ALUNOS









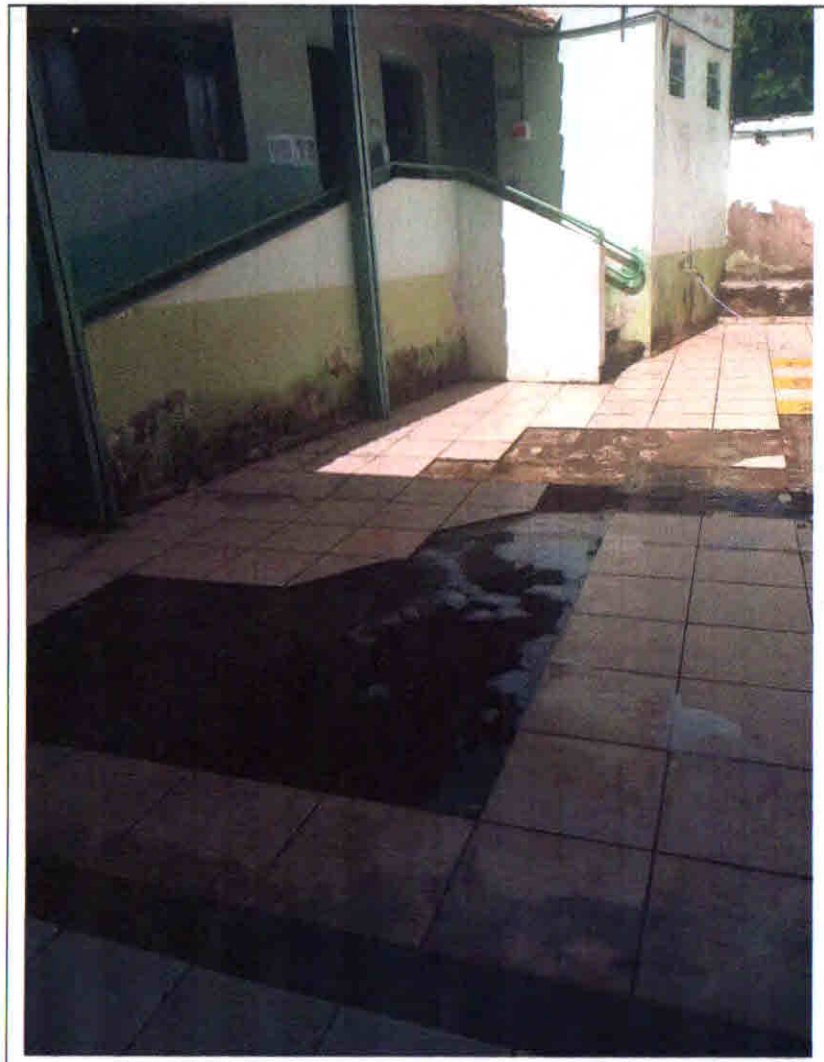

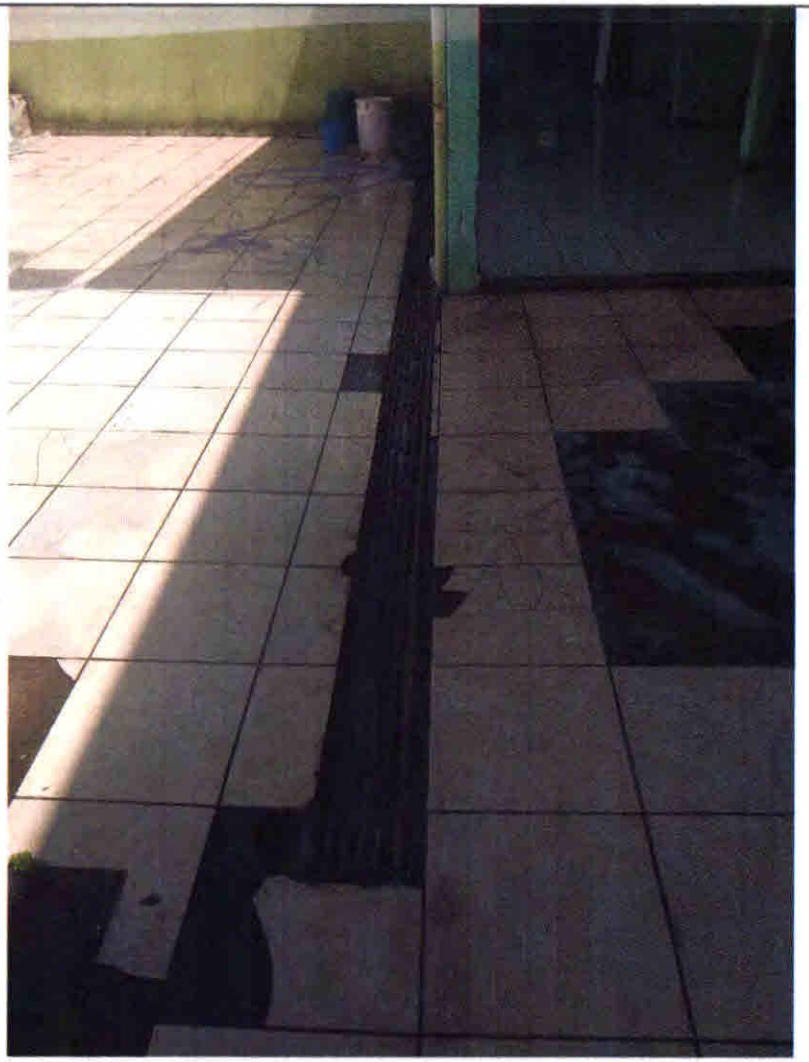

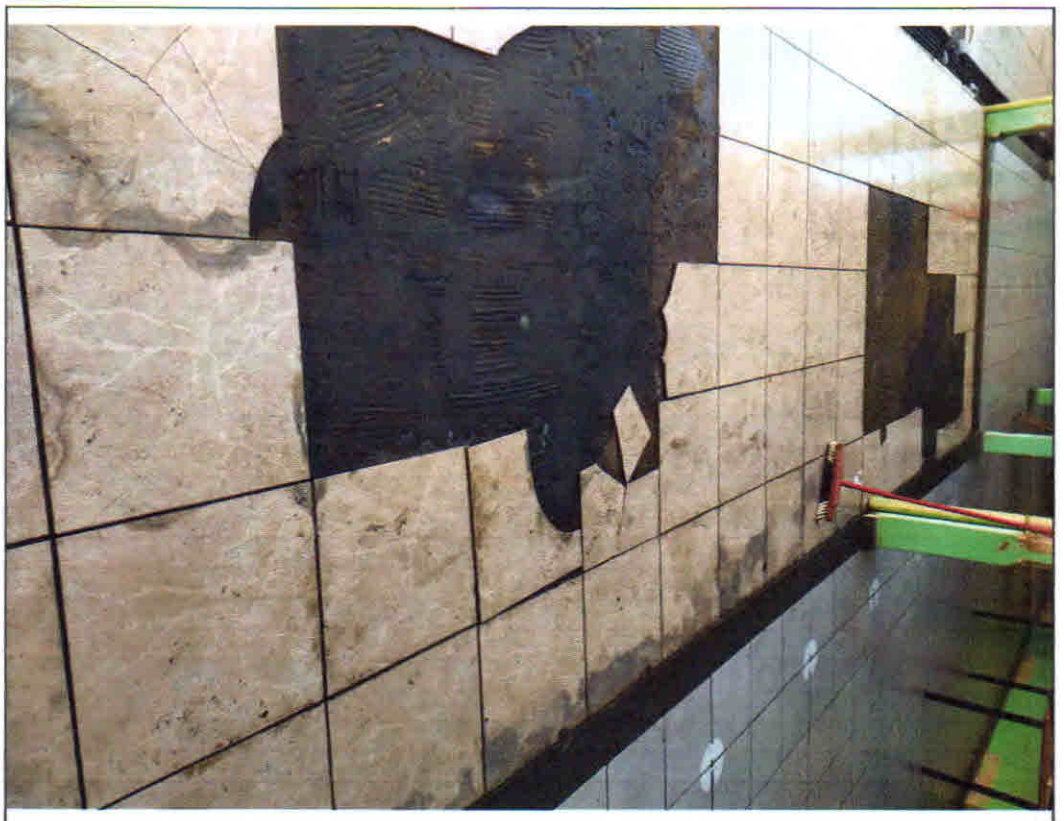



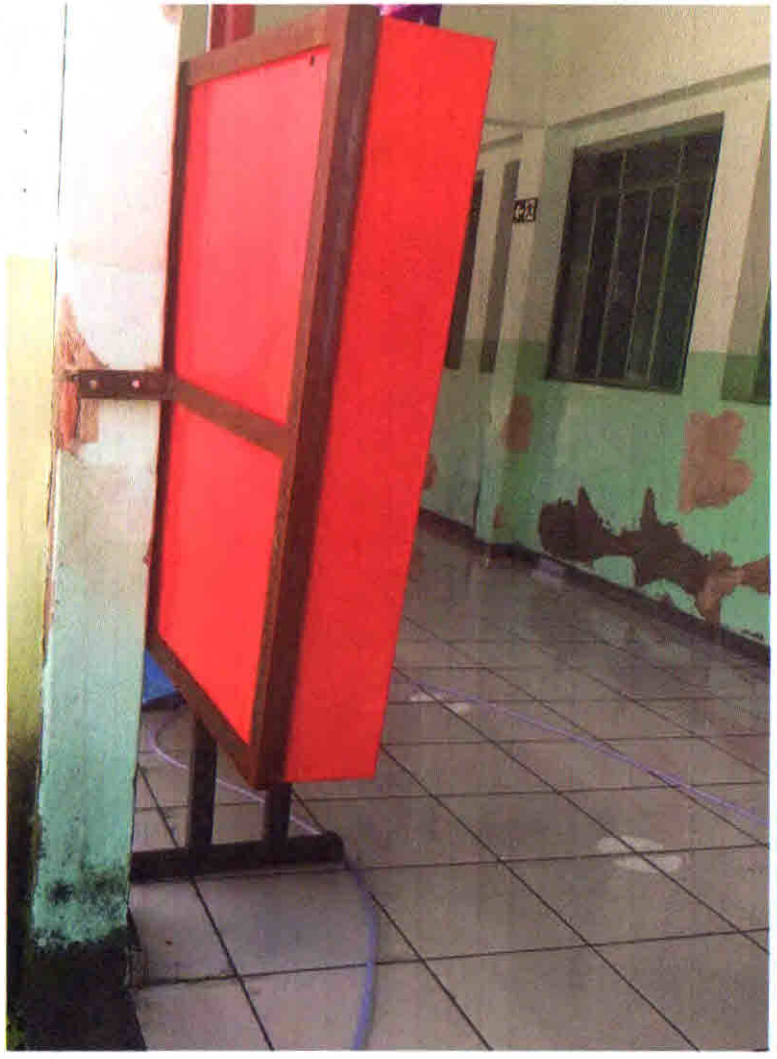

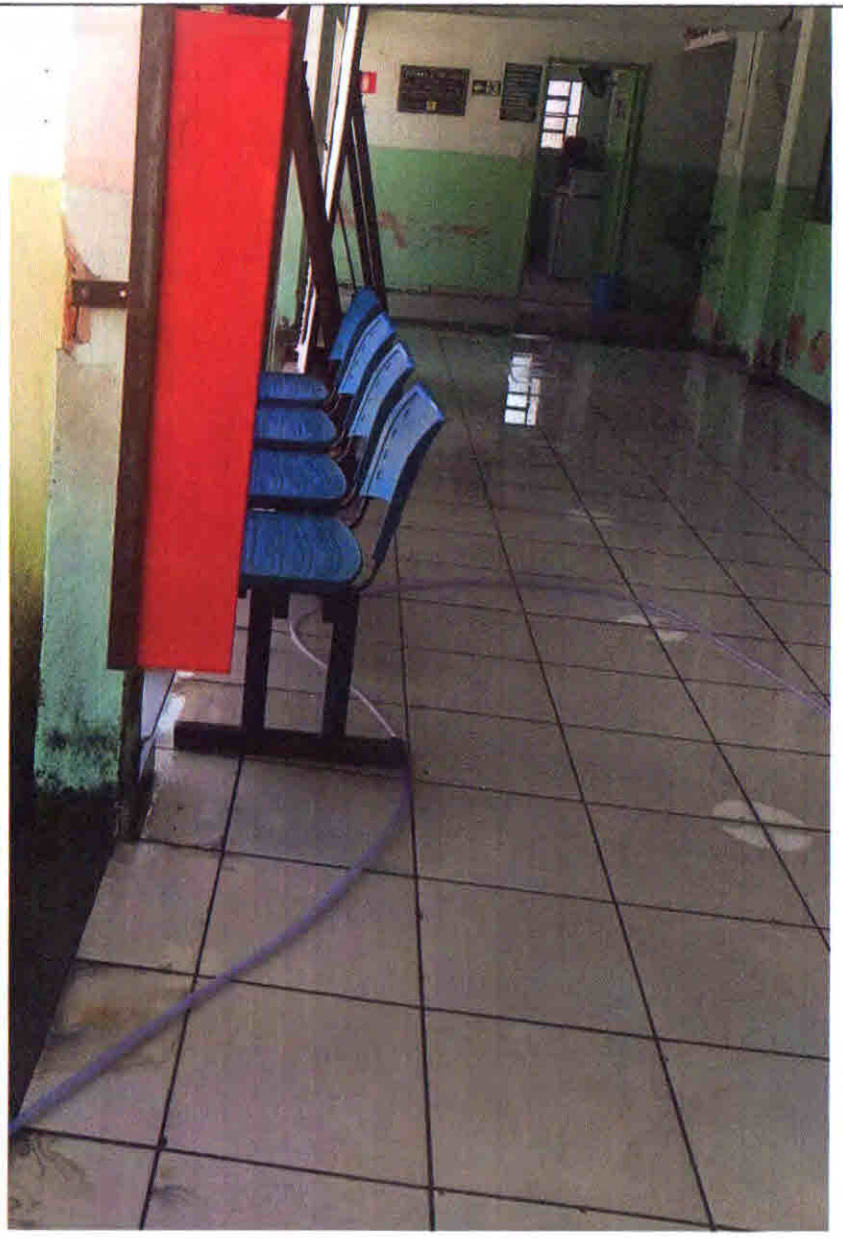

CAIXA DE INCÊNDIO INSTALADA EM LOCAL INADEQUADO FORA DA PAREDE EM ESTRUTURA METÁLICA COM QUINA EXPOSTA COM RISCO DE COLISÃO DAS CRIANÇAS E ESTRUTURA TODA FROUXA.

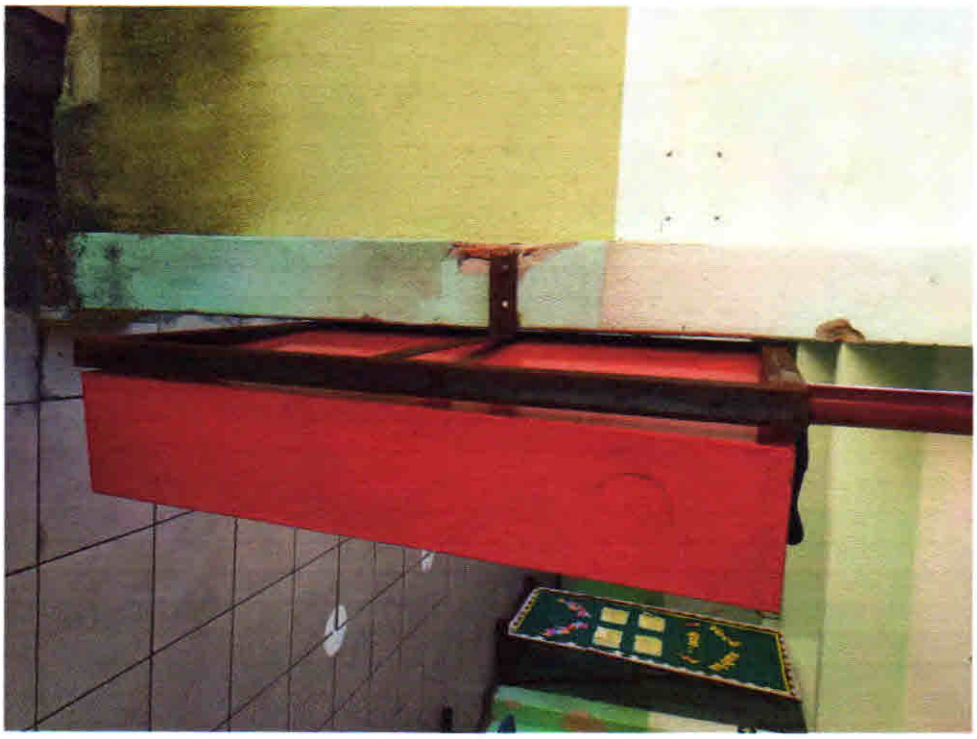



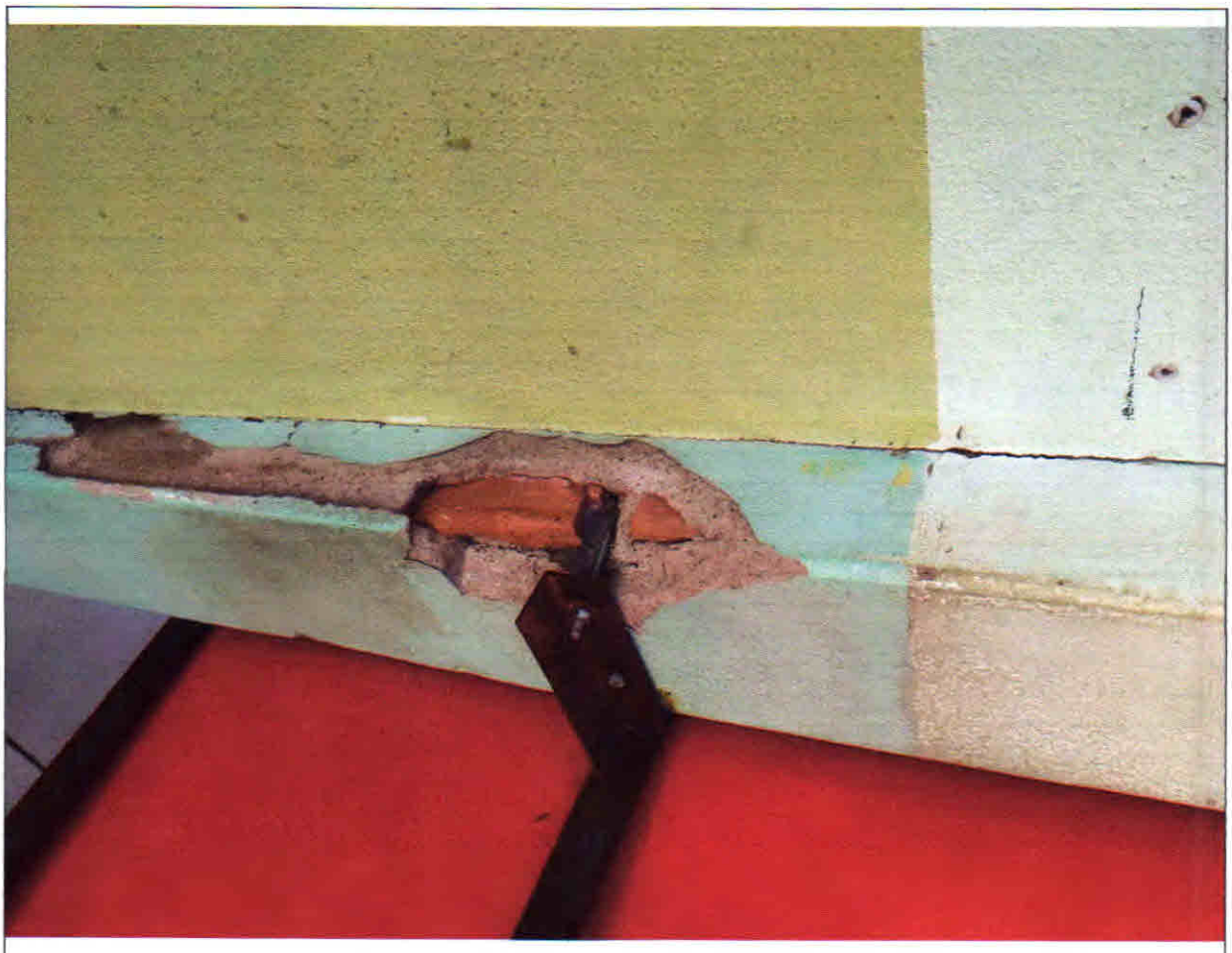



FERRAGEM DO PORTÃO EXPOSTA E COM FERRUGEM