LIDO NO EXPEDIENTE DA
SESSÃO 21/09/16
Secretário

ESTADO DE RORAIMA
CÂMARA MUNICIPAL DE BOA VISTA
GABINETE DA VEREADORA ALINE REZENDE

INDICAÇÃO 2466 **2016**

A Vereadora que esta subscreve com amparo no Art. 122 do Regimento Interno **SOLICITA** que seja encaminhada a Excelentíssima Senhora Teresa Surita - Prefeita do Município de Boa Vista enviar à **Secretaria Municipal de Obras e Urbanismo - SMOU** a seguinte **INDICAÇÃO:**

QUE SEJA FEITA A DRENAGEM, PAVIMENTAÇÃO ASFÁLTICA, LIMPEZA, ESCOAMENTO, ILUMINAÇÃO PÚBLICA, CALÇADA E SINALIZAÇÃO NA RUA IX NO BAIRRO CENTENÁRIO.

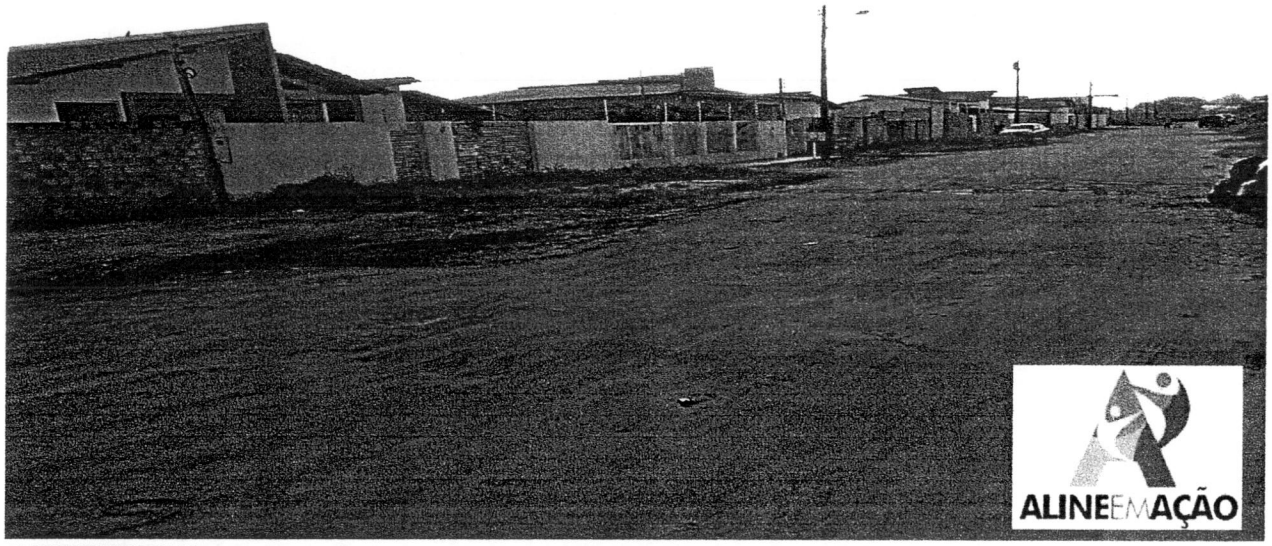

JUSTIFICATIVA:

A mesma necessita de drenagem, pavimentação asfáltica, limpeza, escoamento, iluminação pública, calçada e sinalização. A rua encontra-se em péssimo estado, em dias de chuva a mesma fica totalmente alagada, cheia de buracos e muita lama, aonde chegam a atolar os veículos. A água invade as residências e trás muitos transtornos aos moradores, além de ser muito escura à noite. Moradores já não aguentam mais esta situação, já reclamaram diversas vezes á prefeitura e nada foi feito. A falta de calçada, sinalização adequada e a iluminação precária trazem muitos transtornos e insegurança aos mesmos. Fomos ao local e constatamos a total falta de infraestrutura, visto que em período de chuvas a situação da mesma se agrava.

Diante do exposto solicito do órgão competente uma análise imediata e urgente para a solução desse problema.

Gabinete da Vereadora, Boa Vista/RR 21 de Setembro de 2016.

ELY

Providenciado Através do Ofício.
Nº 295 de 27/09/ de 16
Diva

ALINE REZENDE
Vereadora

RECEBIDO
DIRETORIA DE COMISSÕES
EM 21/09/16
Diva
ASSINATURA

Câmara Municipal de Boa Vista
Palácio João Evangelista Pereira de Melo – Gabinete da Vereadora Aline Rezende
Avenida Capitão Ene Garcêz, 1264 - São Francisco - CEP 69 301 160 - Tel.: (95) **3621-2872** - www.cmbv.org.br - Boa Vista - Roraima
Email: **vereadoraalinerezende@gmail.com**