REQUERIMENTO APROVADO 23ª SESSÃO DATA 03/08/21 PRESIDENTE

Senhor Presidente

Senhores Vereadores

Senhoras Vereadoras

330/2021

REQUERIMENTO Nº_____

Há anos a população vem sofrendo com alagamentos gerados por uma falha na drenagem no bairro Ocian.

Recentemente, fui procurado por moradores da Rua Paula Ney (kennedy pista), no bairro Ocian, os quais sofrem com os alagamentos, eles relatam inclusive, que a água retorna pelos canos de águas pluviais, conforme imagens anexas.

Certamente, é um problema que gera muitos transtornos, haja vista que a água invade as casas causando diversos prejuízos.

Desta forma, diante ao exposto é que **REQUEIRO** à mesa ouvido o douto plenário, satisfeitas todas as formalidades regimentais, seja enviada cópia desta propositura a senhora Prefeita **Municipal Eng. RAQUEL AUXILIADORA CHINI,** para que responda os seguintes questionamentos:

1- Já foram realizados estudos para entender o que causa os alagamentos no bairro ocian?

2- Em caso positivo, solicito cópia dos estudos realizados.

3- Em caso negativo, indico a realização de estudos para buscar soluções para os problemas causados no bairro Ocian em dias de chuva.

Sala Emancipador Oswaldo Toschi, 03 de agosto de 2021.

MARCIO GLAUBER VICENTE DE OLIVEIRA

(Marcio Alemão)

Vereador



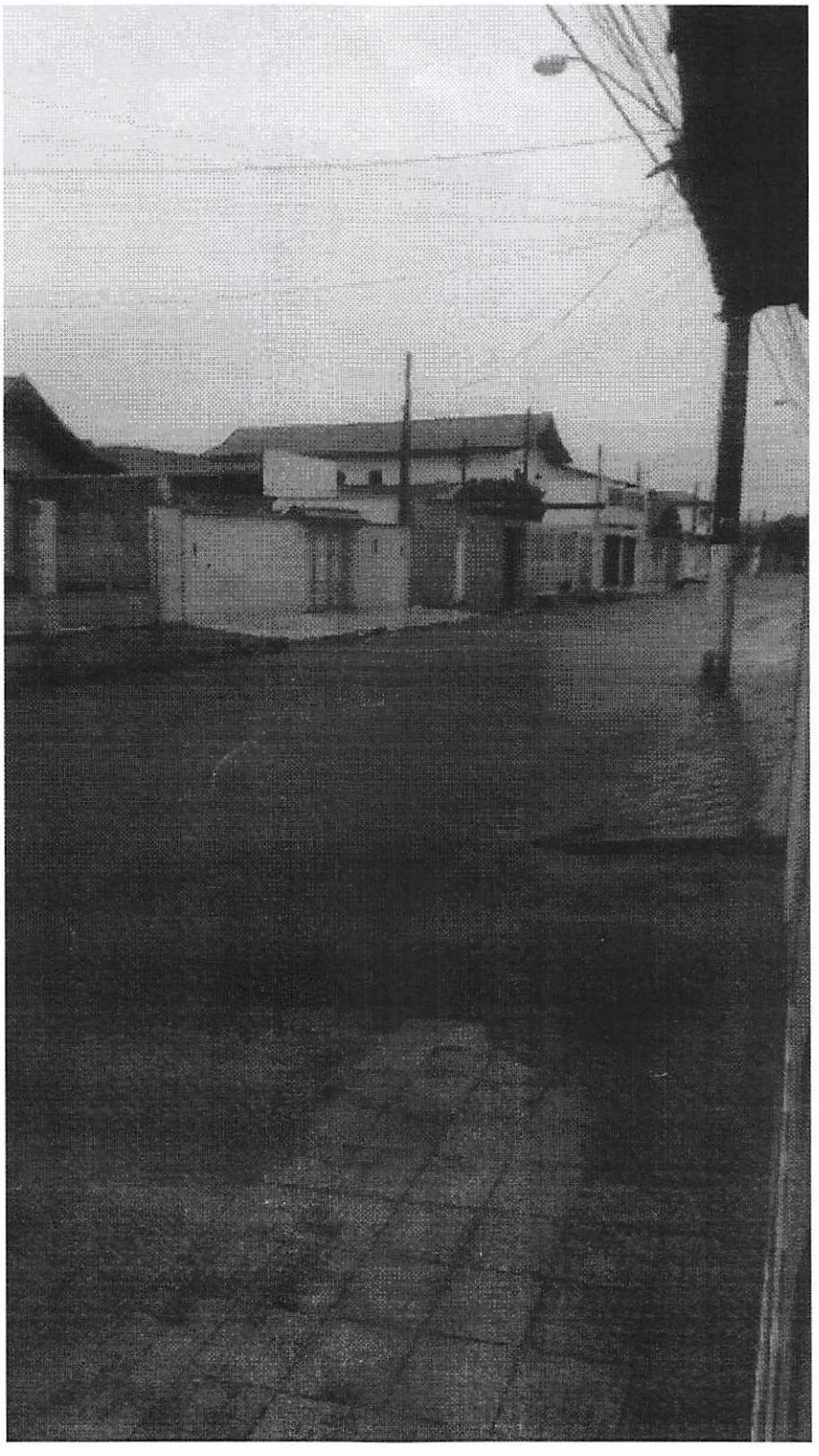

ADENDO

do

Vereador Paulo Cesar Monteiro Silveira, apresentado no Requerimento nº 330/2021, do Vereador Marcio Glauber Vicente de Oliveira:

Requer que seja incluído no requerimento também todas as ruas ao redor da rua Paula Ney e o porque da falta de bocas de lobo na região.