Tijucas (SC), 31 de janeiro de 2017.

INDICAÇÃO Nº 099/2017

Exmo. Sr. Elói Mariano Rocha
Prefeito Municipal
Tijucas – SC

Senhor Prefeito,

A Vereadora que abaixo subscreve, no uso de suas prerrogativas legais e de acordo com a Lei Orgânica do Município de Tijucas, solicita a Vossa Excelência que analise a possibilidade de providenciar a pavimentação da Rua Geraldinho M. Reis, assim como sua travessa com rua Navegantes.

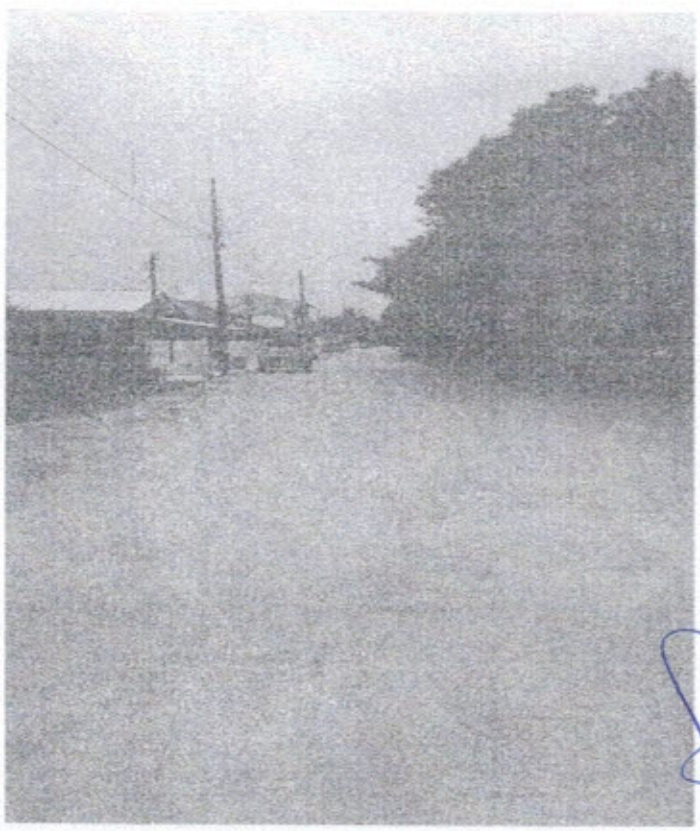

Justificativa: O calçamento ou pavimentação asfáltica das referidas ruas se faz necessário uma vez que facilitará o trânsito dos veículos de moradores e transeuntes daquela localidade. Relato ainda que o calçamento ou pavimentação das ruas, além de melhorar o trânsito contribuirá pelo aspecto visual da cidade.

Cordialmente,

Fernanda Melo
Vereadora

LIDO NO EXPEDIENTE
SESSÃO DO 27 / 01 / 2017
1º Secretário

APROVADO
EM único Votação
27 / 01 / 2017
Presidente
Secretário